

DESTINATARIO  
INDIRIZZO  
CAP COMUNE SIGLA\_PROVINCIA  
ID: CODICEIMPRESA

Spett.le Impresa,

si comunica che l'Istituto nazionale di statistica condurrà, a partire dal mese di aprile e fino al 31 luglio 2024, la **RILEVAZIONE DELLE ATTIVITÀ ECONOMICHE PER L'IMPLEMENTAZIONE DELLA NUOVA CLASSIFICAZIONE ATECO 2025** alla quale codesta impresa è invitata a partecipare.

La Sua inclusione in questa rilevazione ha lo scopo acquisire informazioni ai fini di riclassificare le imprese secondo la nuova classificazione ATECO. L'obiettivo è rilevare l'attività economica svolta dalla sua impresa per riclassificare, quindi, tutte le unità presenti nel Registro statistico di base delle imprese e delle unità locali - ASIA secondo la nuova ATECO 2025 che entrerà in vigore a partire dal 1° gennaio 2025 per la produzione e la divulgazione delle statistiche economiche.

Il processo di revisione della classificazione delle attività economiche ATECO viene effettuato per rappresentare più efficacemente la struttura e l'evoluzione del sistema produttivo italiano in modo tale da soddisfare le richieste di modifica provenienti dai principali utilizzatori all'interno dei diversi settori economici. La classificazione, infatti, è unica e viene condivisa e utilizzata, sin dal 2008, da parte delle pubbliche amministrazioni anche per finalità di tipo amministrativo.

L'ATECO 2025 deriva dalla classificazione statistica delle attività economiche NACE Rev. 2.1, adottata con Regolamento (CE) n. 1893/2006 del Parlamento europeo e del Consiglio, così come modificato dal Regolamento delegato (UE) 2023/137 della Commissione del 10 ottobre 2022.

In linea generale, tutte le informazioni utili per svolgere tale attività sono disponibili nel sito istituzionale dell'Istat <http://www.istat.it> ed in particolare al seguente link <https://www.istat.it/it/archivio/17888>.

Si chiede di fornire le informazioni richieste possibilmente **entro trenta giorni dalla data di ricezione della presente e comunque non oltre il 31 luglio 2024**.

La sua collaborazione è fondamentale per la buona riuscita della rilevazione e soprattutto per arricchire il patrimonio di dati statistici utili alla collettività. Per questa ragione la invito a fornire le informazioni richieste.

Grazie per il contributo che vorrà dare.

Francesco Maria Chelli

# RILEVAZIONE DELLE ATTIVITÀ ECONOMICHE PER L'IMPLEMENTAZIONE DELLA NUOVA CLASSIFICAZIONE ATECO 2025



## PER LA RACCOLTA DEI DATI

- Accedere al Portale statistico delle imprese (<https://imprese.istat.it>), le cui credenziali d'accesso sono state trasmesse in data XXXXXXXXXXXX con lettera prot. n. XXXXXXXXXXXX del XXXXXXXXXXXX. Si ricorda che la password deve essere modificata al primo accesso. Utilizzando la sezione Gestione delegati del Portale, l'impresa può delegare altre persone alla fornitura delle informazioni richieste, creando nuove utenze.
- Accedere al questionario dalla sezione Rilevazioni del Portale. Al termine della compilazione e dopo l'invio del questionario sarà inviata automaticamente, all'indirizzo di posta elettronica indicato dall'impresa, una ricevuta che certifica l'avvenuto adempimento.
- Nel caso l'impresa abbia subito eventi di trasformazione aziendale o procedure concorsuali dovrà comunicare tali eventi mediante la sezione Gestione anagrafica del Portale e partecipare comunque alla rilevazione fornendo informazioni utili per l'aggiornamento dell'attività economica.

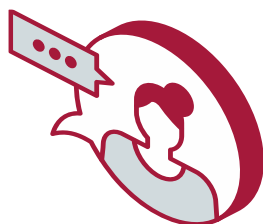

## PER INFORMAZIONI E SUPPORTO

- Per informazioni e/o chiarimenti è possibile contattare il Numero verde gratuito 800.188.847 (dal lunedì al venerdì ore 9.00 - 13.00).
- Scrivere all'indirizzo di posta elettronica [portaleimprese@istat.it](mailto:portaleimprese@istat.it), utilizzando una casella ordinaria non PEC e riportando nell'oggetto della e-mail "ATECO 2025" e il codice identificativo dell'Impresa.
- È possibile reperire informazioni utili alla navigazione nel Portale, protetto con protocollo SSL, visualizzando o scaricando la Guida per l'utente al seguente link:  
[https://imprese.istat.it/fileadmin/templates/Guida\\_utente\\_Portale\\_IMPRESE.pdf](https://imprese.istat.it/fileadmin/templates/Guida_utente_Portale_IMPRESE.pdf)



## PER SAPERNE DI PIÙ

- Consultare il sito dell'Istat all'indirizzo <https://www.istat.it/it/archivio/295179>

## TRATTAMENTO DEI DATI

Base giuridica: i dati sono trattati per la produzione di informazione statistica ufficiale e, quindi, per l'esecuzione di un **compito di interesse pubblico** affidato all'Istat (art. 1, comma 2, e art. 15 d.lgs. n. 322/1989); Regolamento (UE) 2019/2152 che disciplina i registri di imprese a fini statistici; Decreto legislativo 6 settembre 1989, n. 322 art. 15, comma 1 lett. e *“L'Istat provvede alla predisposizione delle nomenclature e metodologie di base per la classificazione e la rilevazione dei fenomeni di carattere demografico, economico e sociale. Le nomenclature e le metodologie sono vincolanti per gli enti ed organismi facenti parte del Sistema statistico nazionale”*.

Le informazioni raccolte, tutelate dal segreto statistico (art. 9 d.lgs. n. 322/1989), potranno essere utilizzate, anche per successivi trattamenti, dai soggetti del Sistema statistico nazionale, esclusivamente per fini statistici, e potranno essere comunicate alla Commissione europea (EUROSTAT) (Regolamento n. 2152/2019).

- I dati saranno diffusi in forma aggregata in modo tale che non sia possibile risalire ai soggetti a cui si riferiscono, assicurando così la massima riservatezza.
- I responsabili del trattamento statistico dei dati raccolti nell'ambito della presente indagine sono il Direttore della Direzione Centrale per le statistiche economiche e il Direttore della Direzione centrale per la raccolta dati.

## RIFERIMENTI NORMATIVI

- Regolamento (UE) 2019/2152 del Parlamento europeo e del Consiglio del 27 novembre 2019 relativo alle statistiche europee sulle imprese, che abroga dieci atti giuridici nel settore delle statistiche sulle imprese (Testo rilevante ai fini del SEE);
- Regolamento (CE) n. 1893/2006 del Parlamento europeo e del Consiglio, del 20 dicembre 2006, che definisce la classificazione statistica delle attività economiche NACE Revisione 2 e modifica il regolamento (CEE) n. 3037/90 del Consiglio nonché alcuni regolamenti (CE) relativi a settori statistici specifici (Testo rilevante ai fini SEE);
- Regolamento delegato (UE) 2023/137 della Commissione del 10 ottobre 2022 che modifica il regolamento (CE) n. 1893/2006 del Parlamento europeo e del Consiglio che definisce la classificazione statistica delle attività economiche NACE Revisione 2 (Testo rilevante ai fini del SEE);
- Decreto legislativo 6 settembre 1989, n. 322, “Norme sul Sistema statistico nazionale e sulla riorganizzazione dell'Istituto nazionale di statistica” – art. 6 (compiti degli uffici di statistica), art. 6-bis (trattamenti di dati personali), art. 8 (segreto d'ufficio degli addetti agli uffici di statistica), art. 9 (disposizioni per la tutela del segreto statistico), art. 15 (compiti dell'Istat);
- Decreto del Presidente della Repubblica 7 settembre 2010, n. 166, “Regolamento recante il riordino dell'Istituto nazionale di statistica”;
- Regolamento (UE) 2016/679 del Parlamento europeo e del Consiglio, del 27 aprile 2016, relativo alla protezione delle persone fisiche con riguardo al trattamento dei dati personali, nonché alla libera circolazione di tali dati e che abroga la direttiva 95/46/CE (Regolamento generale sulla protezione dei dati);
- Decreto legislativo 30 giugno 2003, n. 196, “Codice in materia di protezione dei dati personali”;
- Decreto legislativo 10 agosto 2018, n. 101, “Disposizioni per l'adeguamento della normativa nazionale alle disposizioni del regolamento (UE) 2016/679 del Parlamento europeo e del Consiglio, del 27 aprile 2016 (Regolamento generale sulla protezione dei dati)”;
- Decreto legislativo 14 marzo 2013 n. 33, “Riordino della disciplina riguardante il diritto di accesso civico e gli obblighi di pubblicità, trasparenza e diffusione di informazioni da parte di Pubbliche Amministrazioni” - art. 5 ter (accesso per fini scientifici ai dati elementari raccolti per finalità statistiche);
- Regole deontologiche per trattamenti a fini statistici o di ricerca scientifica effettuati nell'ambito del Sistema statistico nazionale - Allegato A.4 al D.lgs. n. 196/2003.