

# Testo Unico Edilizia

DPR 380/2001

2022



## Realizzazione

Certifico S.r.l.

Sede op.: A. De Curtis 28 - 06135 PERUGIA - IT

Sede amm.: Via Benedetto Croce 15 - 06024 Gubbio PERUGIA - IT

Tel. + 39 075 5997363 | + 39 075 5997343

Assistenza 800 14 47 46

[info@certifico.com](mailto:info@certifico.com)

[www.certifico.com](http://www.certifico.com)

## Testo Unico Edilizia Consolidato 2022

**D.P.R. 6 giugno 2001 n. 380 "Testo unico delle disposizioni legislative e regolamentari in materia edilizia"**

[Vedi Modifiche](#)

Edizione: 11.0

Data: Settembre 2022

ISBN: 978-88-98550-82-1

Ing. Marco Maccarelli

Copyright: Certifico S.r.l.

# Indice

Realizzazione	2
Disclaimer	3
Changelog	4
Testo Unico Edilizia Consolidato 2022	21
D.P.R. 380/2001 Testo unico delle disposizioni legislative e regolamentari in materia edilizia	21
Art. 23 -quater Usi temporanei	22
Art. 1 (L) Ambito di applicazione	29
Art. 2 (L) Competenze delle regioni e degli enti locali	30
Art. 2-bis. Deroghe in materia di limiti di distanza tra fabbricati	31
Art. 3 (L) Definizioni degli interventi edilizi	32
Art. 3-bis. Interventi di conservazione	34
Art. 4 (L) Regolamenti edilizi comunali	35
Art. 5 (R) Sportello unico per l'edilizia	36
Art. 6. (L) Attivita' edilizia libera	38
Art. 6-bis. Interventi subordinati a comunicazione di inizio lavori asseverata	40
Art. 7 (L) Attivita' edilizia delle pubbliche amministrazioni	41
Art. 8 (L) Attivita' edilizia dei privati su aree demaniali	42
Art. 9 (L) Attivita' edilizia in assenza di pianificazione urbanistica	43
Art. 9-bis Documentazione amministrativa e stato legittimo degli immobili	44
Art. 10 (L) Interventi subordinati a permesso di costruire	45
Art. 11 (L) Caratteristiche del permesso di costruire	46
Art. 12 (L) Presupposti per il rilascio del permesso di costruire	47
Art. 13 (L) Competenza al rilascio del permesso di costruire	48
Art. 14 (L) Permesso di costruire in deroga agli strumenti urbanistici	49
Art. 15 (R) Efficacia temporale e decadenza del permesso di costruire	50
Art. 16 (L) Contributo per il rilascio del permesso di costruire	52
Art. 17 (L) Riduzione o esonero dal contributo di costruzione	54
Art. 18 (L) Convenzione-tipo	55
Art. 19 (L) Contributo di costruzione per opere o impianti non destinati alla residenza	56
Art. 20 (R) Procedimento per il rilascio del permesso di costruire	57
Art. 21 (R) Intervento sostitutivo regionale	59
Art. 22 (L) Interventi subordinati a segnalazione certificata di inizio di attivita'	60
Art. 23 (L comma 3 e 4 - R comma 1, 2, 5, 6 e 7) Interventi subordinati a segnalazione certificata di inizio di attivita' in alternativa al permesso di costruire	61
Art. 23-bis Autorizzazioni preliminari alla segnalazione certificata di inizio attivita' e alla comunicazione dell'inizio dei lavori	63
Art. 23-ter Mutamento d'uso urbanisticamente rilevante	64
Art. 23 -quater Usi temporanei	65
Art. 24 (L) Agibilita'	66
Art. 25	68
Art. 26 (L) Dichiarazione di inagibilita'	69
Art. 27 (L) Vigilanza sull'attivita' urbanistico-edilizia	70
Art. 28 (L) Vigilanza su opere di amministrazioni statali	71
Art. 28-bis. Permesso di costruire convenzionato	72
Art. 29 (L) Responsabilita' del titolare del permesso di costruire, del committente, del costruttore e del direttore dei lavori, nonche' anche del progettista per le opere subordinate a segnalazione certificata di inizio attivita'	73
Art. 30 (L) Lottizzazione abusiva	74
Art. 31 (L) Interventi eseguiti in assenza di permesso di costruire, in totale difformita' o con variazioni essenziali	75
Art. 32 (L) Determinazione delle variazioni essenziali	77
Art. 33 (L) Interventi di ristrutturazione edilizia in assenza di permesso di costruire o in totale difformita'	78
Art. 34 (L) Interventi eseguiti in parziale difformita' dal permesso di costruire	79
Art. 34 -bis Tolleranze costruttive	80

Art. 35 (L) Interventi abusivi realizzati su suoli di proprieta' dello Stato o di enti pubblici	81
Art. 36 (L) Accertamento di conformita'	82
Art. 37 (L) Interventi eseguiti in assenza o in difformita' dalla segnalazione certificata di inizio attivita' e accertamento di conformita'	83
Art. 38 (L) Interventi eseguiti in base a permesso annullato	84
Art. 39 (L) Annullamento del permesso di costruire da parte della regione	85
Art. 40 (L) Sospensione o demolizione di interventi abusivi da parte della regione	86
Art. 41 (L) Demolizione di opere abusive	87
Art. 42 (L) Ritardato od omesso versamento del contributo di costruzione	88
Art. 43 (L) Riscossione	89
Art. 44 (L) Sanzioni penali	90
Art. 45 (L) Norme relative all'azione penale	91
Art. 46 (L) Nullita' degli atti giuridici relativi ad edifici la cui costruzione abusiva sia iniziata dopo il 17 marzo 1985	92
Art. 47 (L) Sanzioni a carico dei notai	93
Art. 48 (L) Aziende erogatrici di servizi pubblici	94
Art. 49 (L) Disposizioni fiscali	95
Art. 50 (L) Agevolazioni tributarie in caso di sanatoria	96
Art. 51 (L) Finanziamenti pubblici e sanatoria	97
Art. 52 (L) Tipo di strutture e norme tecniche	98
Art. 53 (L) Definizioni	99
Art. 54 (L) Sistemi costruttivi	100
Art. 55 (L) Edifici in muratura	101
Art. 56 (L) Edifici con struttura a pannelli portanti	102
Art. 57 (L) Edifici con strutture intelaiate	103
Art. 58 (L) Produzione in serie in stabilimenti di manufatti in conglomerato normale e precompresso e di manufatti complessi in metallo	104
Art. 59 (L) Laboratori	105
Art. 60 (L) Emanazione di norme tecniche	106
Art. 61 (L) Abitati da consolidare	107
Art. 62 (L) Utilizzazione di edifici	108
Art. 63 (L) Opere pubbliche	109
Art. 64 (L) Progettazione, direzione, esecuzione, responsabilita'	110
Art. 65 (R) Denuncia dei lavori di realizzazione e relazione a struttura ultimata di opere di conglomerato cementizio armato, normale e precompresso ed a struttura metallica	111
Art. 66 (L) Documenti in cantiere	112
Art. 67 (L, comma 1, 2, 4 e 8; R, i commi 3, 5, 6 e 7) Collaudo statico	113
Art. 68 (L) Controlli	114
Art. 69 (L) Accertamenti delle violazioni	115
Art. 70 (L) Sospensione dei lavori	116
Art. 71 (L) Lavori abusivi	117
Art. 72 (L) Omessa denuncia dei lavori	118
Art. 73 (L) Responsabilita' del direttore dei lavori	119
Art. 74 (L) Responsabilita' del collaudatore	120
Art. 75 (L) Mancanza del certificato di collaudo	121
Art. 76 (L) Comunicazione della sentenza	122
Art. 77 (L) Progettazione di nuovi edifici e ristrutturazione di interi edifici	123
Art. 78 (L) Deliberazioni sull'eliminazione delle barriere architettoniche	124
Art. 79 (L) Opere finalizzate all'eliminazione delle barriere architettoniche realizzate in deroga ai regolamenti edilizi	125
Art. 80 (L) Rispetto delle norme antisismiche, antincendio e di prevenzione degli infortuni	126
Art. 81 (L) Certificazioni	127
Art. 82 (L) Eliminazione o superamento delle barriere architettoniche negli edifici pubblici e privati aperti al pubblico	128
Art. 83 (L) Opere disciplinate e gradi di sismicita'	129
Art. 84 (L) Contenuto delle norme tecniche	130
Art. 85 (L) Azioni sismiche	131
Art. 86 (L) Verifica delle strutture	132



Art. 87 (L) Verifica delle fondazioni	133
Art. 88 (L) Deroghe	134
Art. 89 (L) Parere sugli strumenti urbanistici	135
Art. 90 (L) Sopraelevazioni	136
Art. 91 (L) Riparazioni	137
Art. 92 (L) Edifici di speciale importanza artistica	138
Art. 93 (R) Denuncia dei lavori e presentazione dei progetti di costruzioni in zone sismiche	139
Art. 94 (L) Autorizzazione per l'inizio dei lavori	140
Art. 94 -bis Disciplina degli interventi strutturali in zone sismiche	141
Art. 95 (L) Sanzioni penali	143
Art. 96 (L) Accertamento delle violazioni	144
Art. 97 (L) Sospensione dei lavori	145
Art. 98 (L) Procedimento penale	146
Art. 99 (L) Esecuzione d'ufficio	147
Art. 100 (L) Competenza della Regione	148
Art. 101 (L) Comunicazione del provvedimento al competente ufficio tecnico della regione	149
Art. 102 (L) Modalita' per l'esecuzione d'ufficio	150
Art. 103 (L) Vigilanza per l'osservanza delle norme tecniche	151
Art. 104 (L) Costruzioni in corso in zone sismiche di nuova classificazione	152
Art. 105 (L) Costruzioni eseguite col sussidio dello Stato	153
Art. 106 (L) Esenzione per le opere eseguite dal genio militare	154
Art. 107 (L) Ambito di applicazione	155
Art. 108 (L) Soggetti abilitati	156
Art. 109 (L) Requisiti tecnico-professionali	157
Art. 110 (L, commi 1 e 2 - R, comma 3) Progettazione degli impianti	158
Art. 111 (R) Misure di semplificazione per il collaudo degli impianti installati	159
Art. 112 (L) Installazione degli impianti	160
Art. 113 (L) Dichiarazione di conformita'	161
Art. 114 (L) Responsabilita' del committente o del proprietario	162
Art. 115 (L) Certificato di agibilita'	163
Art. 116 (L) Ordinaria manutenzione degli impianti e cantieri	164
Art. 117 (R) Deposito presso lo sportello unico della dichiarazione di conformita' o del certificato di collaudo	165
Art. 118 (L) Verifiche	166
Art. 119 (L) Regolamento di attuazione	167
Art. 120 (L) Sanzioni	168
Art. 121 (L) Abrogazione e adeguamento dei regolamenti comunali e regionali	169
Art. 122 (L) Ambito di applicazione	170
Art. 123 (L) Progettazione, messa in opera ed esercizio di edifici e di impianti	171
Art. 124 (L) Limiti ai consumi di energia	172
Art. 125 (L - R, commi 1 e 3) Denuncia dei lavori, relazione tecnica e progettazione degli impianti e delle opere relativi alle fonti rinnovabili di energia, al risparmio e all'uso razionale dell'energia	173
Art. 126 (R) Certificazione di impianti	174
Art. 127 (R) Certificazione delle opere e collaudo	175
Art. 128 (L) Certificazione energetica degli edifici	176
Art. 129 (L) Esercizio e manutenzione degli impianti	177
Art. 130 (L) Certificazioni e informazioni ai consumatori	178
Art. 131 (L) Controlli e verifiche	179
Art. 132 (L) Sanzioni	180
Art. 133 (L) Provvedimenti di sospensione dei lavori	181
Art. 134 (L) Irregolarita' rilevate dall'acquirente o dal conduttore	182
Art. 135 (L) Applicazione	183
Art. 135-bis. Norme per l'infrastrutturazione digitale degli edifici	184
Art. 136 (L, commi 1 e 2, lettere a), b), c), d), e), f), g), h), i), l) - R comma 2, lettera m) Abrogazioni	185
Art. 137 (L) Norme che rimangono in vigore	186

Art. 138 (L) Entrata in vigore del testo unico  
Realizzazione

187  
193

## **Disclaimer**

Certifico S.r.l. non si assume responsabilità:

1. per inesattezze o non corretta applicazione delle informazioni riportate nell'ebook.
2. per la divulgazione/ modifica non autorizzata dell'ebook.

L'unica fonte ufficiale del Testo Unico Edilizia è:

[Gazzetta Ufficiale della Repubblica Italiana](#)

Si ringrazia per segnalazioni sull'ebook: [info@certifico.com](mailto:info@certifico.com)

## Changelog

### Ed. 11 Settembre 2022

- Legge 21 settembre 2022 n. 142 Conversione in legge, con modificazioni, del decreto-legge 9 agosto 2022, n. 115, recante misure urgenti in materia di energia, emergenza idrica, politiche sociali e industriali.(GU n.221 del 21.09.2022). Entrata in vigore del provvedimento: 22/09/2022

Modifiche:

Art. 6 comma 1. Inserita nota (N2)

---

### Ed. 10.0 Luglio 2022

- Legge 15 luglio 2022 n. 91 Conversione in legge, con modificazioni, del decreto-legge 17 maggio 2022, n. 50, recante misure urgenti in materia di politiche energetiche nazionali, produttività' delle imprese e attrazione degli investimenti, nonché' in materia di politiche sociali e di crisi ucraina. (GU n.164 del 15.07.2022). Entrata in vigore del provvedimento: 16/07/2022

Modifiche:

Art. 15 comma 2. Inserita nota (N2)

Art. 3 comma 1. Inserita nota (N2)

Art. 10 comma 1. Inserita nota (N2)

---

### Ed. 9.0 Giugno 2022

- Legge 20 maggio 2022 n. 51 - Conversione in legge, con modificazioni, del decreto-legge 21 marzo 2022, n. 21, recante misure urgenti per contrastare gli effetti economici e umanitari della crisi ucraina. (GU n.117 del 20.05.2022). Entrata in vigore del provvedimento: 21/05/2022.

Modifiche:

Articolo 15 inserite note (N) (N1)

---

### Ed. 8.0 Aprile 2022

- Legge 27 aprile 2022 n. 34 Conversione in legge, con modificazioni, del decreto-legge 1° marzo 2022, n. 17, recante misure urgenti per il contenimento dei costi dell'energia elettrica e del gas naturale, per lo sviluppo delle energie rinnovabili e per il rilancio delle politiche industriali. (GU n.98 del 28.04.2022)

Modifiche:

Articolo 3 inserita nota (N1)

Articolo 10 inserita nota (N1)

---

### Ed. 7.0 Dicembre

- Decreto legislativo 8 novembre 2021 n. 207 (GU del 09.12.2021 - SO n. 43)

- Legge 29 luglio 2021 n. 108 (in SO n.26, relativo alla G.U. 30/07/2021 n.181) conversione, con modificazioni, del D.L. 31 maggio 2021 n. 77 (in G.U. 31/05/2021 n. 129)

- Decreto-Legge 31 maggio 2021 n. 77 (in G.U. 31/05/2021 n.129)

---

### Ed. 6.0 Settembre 2020

- Legge 11 Settembre 2020 n. 120 Conversione in legge, con modificazioni, del decreto-legge 16 luglio 2020, n. 76,



recante misure urgenti per la semplificazione e l'innovazione digitale. (GU Serie Generale n.228 del 14-09-2020 - Suppl. Ordinario n. 33)

---

### **Ed. 5.0 Luglio 2020**

- Decreto-Legge 16 Luglio 2020 n. 76 Misure urgenti per la semplificazione e l'innovazione digitale. (GU n.178 del 16-07-2020 - S.O. n. 24)

---

### **Ed. 4.0 Giugno 2020**

- Decreto Legislativo 10 giugno 2020 n. 48 - Attuazione della direttiva (UE) 2018/844 del Parlamento europeo e del Consiglio, del 30 maggio 2018, che modifica la direttiva 2010/31/UE sulla prestazione energetica nell'edilizia e la direttiva 2012/27/UE sull'efficienza energetica. (GU Serie Generale n.146 del 10-06-2020). Entrata in vigore del provvedimento: 25/06/2020

- Decreto-Legge 19 maggio 2020 n. 34 - Misure urgenti in materia di salute, sostegno al lavoro e all'economia, nonché di politiche sociali connesse all'emergenza epidemiologica da COVID-19. (GU Serie Generale n.128 del 19-05-2020 - Suppl. Ordinario n. 21) Entrata in vigore del provvedimento: 19/05/2020

---

### **Ed. 3.1 Dicembre 2019**

- Legge 12 dicembre 2019 n. 156 - Conversione in legge, con modificazioni, del decreto-legge 24 ottobre 2019, n. 123, recante disposizioni urgenti per l'accelerazione e il completamento delle ricostruzioni in corso nei territori colpiti da eventi sismici. (GU Serie Generale n.300 del 23-12-2019)

---

### **Ed.3.0 Giugno 2019**

- Legge 14 giugno 2019 n. 55  
Conversione in legge, con modificazioni, del decreto-legge 18 aprile 2019, n. 32, recante disposizioni urgenti per il rilancio del settore dei contratti pubblici, per l'accelerazione degli interventi infrastrutturali, di rigenerazione urbana e di ricostruzione a seguito di eventi sismici (GU Serie Generale n. 140 del 17-06-2019)

---

### **Ed. 2.0 Aprile 2019**

- Decreto-Legge 18 aprile 2019 n. 32 Disposizioni urgenti per il rilancio del settore dei contratti pubblici, per l'accelerazione degli interventi infrastrutturali, di rigenerazione urbana e di ricostruzione a seguito di eventi sismici. (GU Serie Generale n.92 del 18-04-2019)

- Decreto Legge 14 dicembre 2018, n. 135 Disposizioni urgenti in materia di sostegno e semplificazione per le imprese e per la pubblica amministrazione.(GU Serie Generale n.290 del 14-12-2018). Decreto-Legge convertito con modificazioni dalla L. 11 febbraio 2019, n. 12 (in G.U. 12/02/2019, n. 36).

---

### **Ed.1.1 Gennaio 2019**

- Decreto- Legge 29 maggio 2018, n. 55 (in G.U. 29/05/2018, n.123) convertito con modificazioni dalla L. 24 luglio 2018, n. 89 (in G.U. 24/07/2018, n. 170)

---

### **Ed 1.0 Novembre 2017**

**D.P.R. 380/2001 Testo unico delle disposizioni legislative e regolamentari in materia edilizia.**

DECRETO DEL PRESIDENTE DELLA REPUBBLICA 6 giugno 2001, n. 380 Testo unico delle disposizioni legislative e regolamentari in materia edilizia. (Testo A) (GU n.245 del 20-10-2001 - SO n. 239 )

Il Decreto tiene conto delle modifiche e abrogazioni dal 2001 al 2022.

**Modifiche e abrogazioni**

10/11/2001

Errata Corrige (in G.U. 10/11/2001, n.262) relativo all'art. 136, commi 1 e 2.

13/11/2001

Avviso di rettifica (in G.U. 13/11/2001, n.264) relativo all'art. 5, comma 1.

13/11/2001

Avviso di rettifica (in G.U. 13/11/2001, n.264) relativo all'art. 24, comma 3.

13/11/2001

Avviso di rettifica (in G.U. 13/11/2001, n.264) relativo all'art. 25, comma 4.

13/11/2001

Avviso di rettifica (in G.U. 13/11/2001, n.264) relativo all'art. 28, comma 1.

13/11/2001

Avviso di rettifica (in G.U. 13/11/2001, n.264) relativo all'art. 30, comma 6.

13/11/2001

Avviso di rettifica (in G.U. 13/11/2001, n.264) relativo all'art. 33, comma 3.

13/11/2001

Avviso di rettifica (in G.U. 13/11/2001, n.264) relativo all'art. 37, commi 1, 2, 3, 4 e 5.

13/11/2001 Avviso di rettifica (in G.U. 13/11/2001, n.264) relativo all'art. 44, comma 1 lettere a), b) e c).

13/11/2001

Avviso di rettifica (in G.U. 13/11/2001, n.264) relativo all'art. 47, comma 2.

13/11/2001

Avviso di rettifica (in G.U. 13/11/2001, n.264) relativo all'art. 48, comma 2.

13/11/2001

Avviso di rettifica (in G.U. 13/11/2001, n.264) relativo all'art. 49, comma 2.

13/11/2001

Avviso di rettifica (in G.U. 13/11/2001, n.264) relativo all'art. 50, commi 1, 2, 3 e 6.

13/11/2001

Avviso di rettifica (in G.U. 13/11/2001, n.264) relativo all'art. 58, comma 1.

13/11/2001

Avviso di rettifica (in G.U. 13/11/2001, n.264) relativo all'art. 68, comma 1.

13/11/2001

Avviso di rettifica (in G.U. 13/11/2001, n.264) relativo all'art. 71, commi 1 e 2.

13/11/2001

Avviso di rettifica (in G.U. 13/11/2001, n.264) relativo all'art. 72, comma 1.

13/11/2001

Avviso di rettifica (in G.U. 13/11/2001, n.264) relativo all'art. 73, comma 1.

13/11/2001

Avviso di rettifica (in G.U. 13/11/2001, n.264) relativo all'art. 74, comma 1.

13/11/2001

Avviso di rettifica (in G.U. 13/11/2001, n.264) relativo all'art. 75, comma 1.

13/11/2001

Avviso di rettifica (in G.U. 13/11/2001, n.264) relativo all'art. 78, comma 1.

13/11/2001

Avviso di rettifica (in G.U. 13/11/2001, n.264) relativo all'art. 82, commi 1 e 7.

13/11/2001

Avviso di rettifica (in G.U. 13/11/2001, n.264) relativo all'art. 90, comma 1 lettera b).

13/11/2001

Avviso di rettifica (in G.U. 13/11/2001, n.264) relativo all'art. 97, comma 2.

13/11/2001

Avviso di rettifica (in G.U. 13/11/2001, n.264) relativo all'art. 100, comma 1 e rubrica.

13/11/2001

Avviso di rettifica (in G.U. 13/11/2001, n.264) relativo all'art. 102, commi 1, 2 e 3.

13/11/2001

Avviso di rettifica (in G.U. 13/11/2001, n.264) relativo all'art. 104, comma 4.

13/11/2001

Avviso di rettifica (in G.U. 13/11/2001, n.264) relativo all'art. 109, comma 2.

13/11/2001

Avviso di rettifica (in G.U. 13/11/2001, n.264) relativo all'art. 112, comma 4.

13/11/2001

Avviso di rettifica (in G.U. 13/11/2001, n.264) relativo all'art. 120, comma 1.

13/11/2001

Avviso di rettifica (in G.U. 13/11/2001, n.264) relativo all'art. 125, commi 2 e 3.

13/11/2001

Avviso di rettifica (in G.U. 13/11/2001, n.264) relativo all'art. 128, comma 1.

13/11/2001

Avviso di rettifica (in G.U. 13/11/2001, n.264) relativo all'art. 130, comma 1.

13/11/2001

Avviso di rettifica (in G.U. 13/11/2001, n.264) relativo all'art. 132, commi 1, 5, 6 e 8.

13/11/2001

Avviso di rettifica (in G.U. 13/11/2001, n.264) relativo all'art. 134, comma 1.

26/11/2001

Il DECRETO-LEGGE 23 novembre 2001, n. 411 (in G.U. 26/11/2001, n.275) , convertito con modificazioni dalla L. 31 dicembre 2001, n. 463 (in G.U. 09/01/2002, n. 7), ha disposto (con l'art. 5-bis, comma 1) la modifica dell'art. 138, comma 1.

29/12/2001

La LEGGE 28 dicembre 2001, n. 448 (in SO n.285, relativo alla G.U. 29/12/2001, n.301) ha disposto (con l'art. 27, comma 17) la modifica dell'art. 42, comma 2 lettere a), b) e c).

25/02/2002

Avviso di rettifica (in G.U. 25/02/2002, n.47) relativo all'art. 65, commi 1 e 4.

21/06/2002

Il DECRETO-LEGGE 20 giugno 2002, n. 122 (in G.U. 21/06/2002, n.144) , convertito con modificazioni dalla L. 1 agosto 2002, n. 185 (in G.U. 19/8/2002, n. 193) ha disposto (con l'art. 2, comma 1) la modifica dell'art. 138, comma 1.

03/08/2002

La LEGGE 1 agosto 2002, n. 166 (in SO n.158, relativo alla G.U. 03/08/2002, n.181) ha disposto (con l'art. 5, comma 5) l'introduzione delle lettere b-bis) e b-ter) al comma 1 dell'art. 59.

03/08/2002

La LEGGE 1 agosto 2002, n. 166 (in SO n.158, relativo alla G.U. 03/08/2002, n.181) ha disposto (con l'art. 40, comma 9) l'introduzione del comma 7-bis all'art. 16.

21/01/2003

Il DECRETO LEGISLATIVO 27 dicembre 2002, n. 301 (in G.U. 21/01/2003, n.16) ha disposto (con l'art. 1, comma 1 lettera a)) la modifica dell'art. 3, comma 1 lettera d).

21/01/2003

Il DECRETO LEGISLATIVO 27 dicembre 2002, n. 301 (in G.U. 21/01/2003, n.16) ha disposto (con l'art. 1, comma 1 lettera b)) la modifica dell'art. 10, comma 1 lettera c).

21/01/2003

Il DECRETO LEGISLATIVO 27 dicembre 2002, n. 301 (in G.U. 21/01/2003, n.16) ha disposto (con l'art. 1, comma 1 lettera c)) la modifica dell'art. 16, comma 2.

21/01/2003

Il DECRETO LEGISLATIVO 27 dicembre 2002, n. 301 (in G.U. 21/01/2003, n.16) ha disposto (con l'art. 1, comma 1 lettera d)) l'introduzione del comma 10-bis all'art. 20.

21/01/2003

Il DECRETO LEGISLATIVO 27 dicembre 2002, n. 301 (in G.U. 21/01/2003, n.16) ha disposto (con l'art. 1, comma 1 lettera e)) la modifica dell'art. 22.

21/01/2003

Il DECRETO LEGISLATIVO 27 dicembre 2002, n. 301 (in G.U. 21/01/2003, n.16) ha disposto (con l'art. 1, comma 1 lettera f)) la modifica dell'art. 23.

21/01/2003

Il DECRETO LEGISLATIVO 27 dicembre 2002, n. 301 (in G.U. 21/01/2003, n.16) ha disposto (con l'art. 1, comma 1 lettera g)) l'introduzione del comma 9-bis all'art. 31.

21/01/2003

Il DECRETO LEGISLATIVO 27 dicembre 2002, n. 301 (in G.U. 21/01/2003, n.16) ha disposto (con l'art. 1, comma 1 lettera h)) l'introduzione del comma 6-bis all'art. 33.

21/01/2003

Il DECRETO LEGISLATIVO 27 dicembre 2002, n. 301 (in G.U. 21/01/2003, n.16) ha disposto (con l'art. 1, comma 1 lettera i)) l'introduzione del comma 2-bis all'art. 34.

21/01/2003

Il DECRETO LEGISLATIVO 27 dicembre 2002, n. 301 (in G.U. 21/01/2003, n.16) ha disposto (con l'art. 1, comma 1 lettera l)) l'introduzione del comma 3-bis all'art. 35.

21/01/2003

Il DECRETO LEGISLATIVO 27 dicembre 2002, n. 301 (in G.U. 21/01/2003, n.16) ha disposto (con l'art. 1, comma 1 lettera m)) la modifica dell'art. 36, comma 1.

21/01/2003

Il DECRETO LEGISLATIVO 27 dicembre 2002, n. 301 (in G.U. 21/01/2003, n.16) ha disposto (con l'art. 1, comma 1 lettera n)) la modifica dell'art. 37, comma 1.

21/01/2003

Il DECRETO LEGISLATIVO 27 dicembre 2002, n. 301 (in G.U. 21/01/2003, n.16) ha disposto (con l'art. 1, comma 1 lettera o)) l'introduzione del comma 2-bis all'art. 38.

21/01/2003

Il DECRETO LEGISLATIVO 27 dicembre 2002, n. 301 (in G.U. 21/01/2003, n.16) ha disposto (con l'art. 1, comma 1 lettera p)) l'introduzione del comma 5-bis all'art. 39.

21/01/2003

Il DECRETO LEGISLATIVO 27 dicembre 2002, n. 301 (in G.U. 21/01/2003, n.16) ha disposto (con l'art. 1, comma 1 lettera q)) l'introduzione del comma 4-bis all'art. 40.

21/01/2003

Il DECRETO LEGISLATIVO 27 dicembre 2002, n. 301 (in G.U. 21/01/2003, n.16) ha disposto (con l'art. 1, comma 1 lettera r)) l'introduzione del comma 2-bis all'art. 44.

21/01/2003

Il DECRETO LEGISLATIVO 27 dicembre 2002, n. 301 (in G.U. 21/01/2003, n.16) ha disposto (con l'art. 1, comma 1 lettera s)) l'introduzione del comma 5-bis all'art. 46.

21/01/2003

Il DECRETO LEGISLATIVO 27 dicembre 2002, n. 301 (in G.U. 21/01/2003, n.16) ha disposto (con l'art. 1, comma 1 lettera t)) l'introduzione del comma 3-bis all'art. 48.

02/10/2003

Il DECRETO-LEGGE 30 settembre 2003, n. 269 (in SO n.157, relativo alla G.U. 02/10/2003, n.229) , convertito con modificazioni dalla L. 24 novembre 2003, n. 326 (in S.O. n. 181/L, relativo alla G.U. 25/11/2003, n. 274) ha disposto (con l'art. 32, commi 44, 45 e 46) la modifica dell'art. 27, comma 2.

02/10/2003

Il DECRETO-LEGGE 30 settembre 2003, n. 269 (in SO n.157, relativo alla G.U. 02/10/2003, n.229) , convertito con modificazioni dalla L. 24 novembre 2003, n. 326 (in S.O. n. 181/L, relativo alla G.U. 25/11/2003, n. 274) ha disposto (con l'art. 32, comma 49-ter) la modifica dell'art. 41.

02/10/2003

Il DECRETO-LEGGE 30 settembre 2003, n. 269 (in SO n.157, relativo alla G.U. 02/10/2003, n.229) , convertito con modificazioni dalla L. 24 novembre 2003, n. 326 (in S.O. n. 181/L, relativo alla G.U. 25/11/2003, n. 274) ha disposto (con l'art. 32, comma 47) la modifica dell'art. 44.

02/10/2003

Il DECRETO-LEGGE 30 settembre 2003, n. 269 (in SO n.157, relativo alla G.U. 02/10/2003, n.229) , convertito con modificazioni dalla L. 24 novembre 2003, n. 326 (in S.O. n. 181/L, relativo alla G.U. 25/11/2003, n. 274) ha disposto (con l'art. 32, comma 49-quater) la modifica dell'art. 48, comma 3-ter.

31/12/2004

La LEGGE 30 dicembre 2004, n. 311 (in SO n.192, relativo alla G.U. 31/12/2004, n.306) ha disposto (con l'art. 1, comma 558) la modifica dell'art. 23, comma 7.

01/12/2005

La LEGGE 28 novembre 2005, n. 246 (in G.U. 01/12/2005, n.280) ha disposto (con l'art. 12, comma 4) l'introduzione del comma 4-bis all'art. 30.

10/03/2006

Il DECRETO DEL PRESIDENTE DELLA REPUBBLICA 9 novembre 2005, n. 304 (in G.U. 10/03/2006, n.58) ha disposto (con l'art. 1, comma 1) l'abrogazione del comma 6 dell'art. 30.

10/03/2006

Il DECRETO DEL PRESIDENTE DELLA REPUBBLICA 9 novembre 2005, n. 304 (in G.U. 10/03/2006, n.58) ha disposto (con l'art. 1, comma 2) la modifica dell'art. 47, comma 2.

27/12/2006

La LEGGE 27 dicembre 2006, n. 296 (in SO n.244, relativo alla G.U. 27/12/2006, n.299) ha disposto (con l'art. 1, comma 350) l'introduzione del comma 1-bis all'art. 4.

28/12/2006

Il DECRETO-LEGGE 28 dicembre 2006, n. 300 (in G.U. 28/12/2006, n.300) ,convertito, con modificazioni dalla L. 26 febbraio 2007, n. 17 (in S.O. n. 48/L, relativo alla G.U. 26/2/2007, n. 47) ha disposto (con l'art. 3, comma 1) la modifica dell'art. 107.

28/12/2006

Il DECRETO-LEGGE 28 dicembre 2006, n. 300 (in G.U. 28/12/2006, n.300) ,convertito, con modificazioni dalla L. 26 febbraio 2007, n. 17 (in S.O. n. 48/L, relativo alla G.U. 26/2/2007, n. 47) ha disposto (con l'art. 3, comma 1) la modifica dell'art. 108.

28/12/2006

Il DECRETO-LEGGE 28 dicembre 2006, n. 300 (in G.U. 28/12/2006, n.300) ,convertito, con modificazioni dalla L. 26 febbraio 2007, n. 17 (in S.O. n. 48/L, relativo alla G.U. 26/2/2007, n. 47) ha disposto (con l'art. 3, comma 1) la modifica dell'art. 109.

28/12/2006

Il DECRETO-LEGGE 28 dicembre 2006, n. 300 (in G.U. 28/12/2006, n.300) ,convertito, con modificazioni dalla L. 26 febbraio 2007, n. 17 (in S.O. n. 48/L, relativo alla G.U. 26/2/2007, n. 47) ha disposto (con l'art. 3, comma 1) la modifica dell'art. 110.

28/12/2006

Il DECRETO-LEGGE 28 dicembre 2006, n. 300 (in G.U. 28/12/2006, n.300) ,convertito, con modificazioni dalla L. 26 febbraio 2007, n. 17 (in S.O. n. 48/L, relativo alla G.U. 26/2/2007, n. 47) ha disposto (con l'art. 3, comma 1) la modifica dell'art. 111.

28/12/2006

Il DECRETO-LEGGE 28 dicembre 2006, n. 300 (in G.U. 28/12/2006, n.300) ,convertito, con modificazioni dalla L. 26 febbraio 2007, n. 17 (in S.O. n. 48/L, relativo alla G.U. 26/2/2007, n. 47) ha disposto (con l'art. 3, comma 1) la modifica dell'art. 112.

28/12/2006

Il DECRETO-LEGGE 28 dicembre 2006, n. 300 (in G.U. 28/12/2006, n.300) ,convertito, con modificazioni dalla L. 26 febbraio 2007, n. 17 (in S.O. n. 48/L, relativo alla G.U. 26/2/2007, n. 47) ha disposto (con l'art. 3, comma 1) la modifica dell'art. 113.

28/12/2006

Il DECRETO-LEGGE 28 dicembre 2006, n. 300 (in G.U. 28/12/2006, n.300) ,convertito, con modificazioni dalla L. 26 febbraio 2007, n. 17 (in S.O. n. 48/L, relativo alla G.U. 26/2/2007, n. 47) ha disposto (con l'art. 3, comma 1) la modifica dell'art. 114.

28/12/2006

Il DECRETO-LEGGE 28 dicembre 2006, n. 300 (in G.U. 28/12/2006, n.300) ,convertito, con modificazioni dalla L. 26 febbraio 2007, n. 17 (in S.O. n. 48/L, relativo alla G.U. 26/2/2007, n. 47) ha disposto (con l'art. 3, comma 1) la modifica dell'art. 115.

28/12/2006

Il DECRETO-LEGGE 28 dicembre 2006, n. 300 (in G.U. 28/12/2006, n.300) ,convertito, con modificazioni dalla L. 26 febbraio 2007, n. 17 (in S.O. n. 48/L, relativo alla G.U. 26/2/2007, n. 47) ha disposto (con l'art. 3, comma 1) la modifica dell'art. 116.

28/12/2006

Il DECRETO-LEGGE 28 dicembre 2006, n. 300 (in G.U. 28/12/2006, n.300) ,convertito, con modificazioni dalla L. 26 febbraio 2007, n. 17 (in S.O. n. 48/L, relativo alla G.U. 26/2/2007, n. 47) ha disposto (con l'art. 3, comma 1) la modifica dell'art. 117.

28/12/2006

Il DECRETO-LEGGE 28 dicembre 2006, n. 300 (in G.U. 28/12/2006, n.300) ,convertito, con modificazioni dalla L. 26 febbraio 2007, n. 17 (in S.O. n. 48/L, relativo alla G.U. 26/2/2007, n. 47) ha disposto (con l'art. 3, comma 1) la modifica dell'art. 118.

28/12/2006

Il DECRETO-LEGGE 28 dicembre 2006, n. 300 (in G.U. 28/12/2006, n.300) ,convertito, con modificazioni dalla L. 26 febbraio 2007, n. 17 (in S.O. n. 48/L, relativo alla G.U. 26/2/2007, n. 47) ha disposto (con l'art. 3, comma 1) la modifica dell'art. 119.

28/12/2006

Il DECRETO-LEGGE 28 dicembre 2006, n. 300 (in G.U. 28/12/2006, n.300) ,convertito, con modificazioni dalla L. 26 febbraio 2007, n. 17 (in S.O. n. 48/L, relativo alla G.U. 26/2/2007, n. 47) ha disposto (con l'art. 3, comma 1) la modifica dell'art. 120.

28/12/2006

Il DECRETO-LEGGE 28 dicembre 2006, n. 300 (in G.U. 28/12/2006, n.300) ,convertito, con modificazioni dalla L. 26 febbraio 2007, n. 17 (in S.O. n. 48/L, relativo alla G.U. 26/2/2007, n. 47) ha disposto (con l'art. 3, comma 1) la modifica dell'art. 121.

28/12/2007

La LEGGE 24 dicembre 2007, n. 244 (in SO n.285, relativo alla G.U. 28/12/2007, n.300) ha disposto (con l'art. 1, comma 289) la modifica dell'art. 4, comma 1-bis.

28/12/2007

La LEGGE 24 dicembre 2007, n. 244 (in SO n.285, relativo alla G.U. 28/12/2007, n.300) ha disposto (con l'art. 2, comma 341) la modifica dell'art. 27, comma 3.

25/06/2008

Il DECRETO-LEGGE 25 giugno 2008, n. 112 (in SO n.152, relativo alla G.U. 25/06/2008, n.147) ha disposto (con l'art. 3, comma 1, lettera h)) la modifica dell'art. 23-bis.

31/12/2008

Il DECRETO-LEGGE 30 dicembre 2008, n. 207 (in G.U. 31/12/2008, n.304) , convertito con modificazioni dalla L. 27 febbraio 2009, n. 14 (in S.O. n. 28/L, relativo alla G.U. 28 febbraio 2009, n. 49) ha disposto (con l'art. 29, comma 1- octies) la modifica dell'art. 4, comma 1-bis.

30/12/2009

Il DECRETO-LEGGE 30 dicembre 2009, n. 194 (in G.U. 30/12/2009, n.302) , convertito con modificazioni dalla L. 26 febbraio 2010, n. 25 (in S.O. 39/L relativo alla G.U. 27/2/2010, n. 48), ha disposto (con l'art. 8, comma 4-bis) la modifica dell'art. 4, comma 1-bis.

26/03/2010

Il DECRETO-LEGGE 25 marzo 2010, n. 40 (in G.U. 26/03/2010, n.71) , convertito con modificazioni dalla L. 22 maggio 2010, n. 73 (in G.U. 25/5/2010, n. 120), ha disposto (con l'art. 5, comma 1) la modifica dell'art. 6.

08/05/2010

Il DECRETO LEGISLATIVO 15 marzo 2010, n. 66 (in SO n.84, relativo alla G.U. 08/05/2010, n.106) ha disposto (con l'art. 2127, comma 1) la modifica dell'art. 5, comma 4, lettera b).

07/07/2010

Il DECRETO LEGISLATIVO 2 luglio 2010, n. 104 (in SO n.148, relativo alla G.U. 07/07/2010, n.156) ha disposto (con l'art. 4, comma 1, n. 26) dell'allegato 4) l'abrogazione del comma 2 dell'art. 45.

28/03/2011

Il DECRETO LEGISLATIVO 3 marzo 2011, n. 28 (in SO n.81, relativo alla G.U. 28/03/2011, n.71) ha disposto (con l'art. 7, comma 3) la modifica dell'art. 6, comma 2, lettera d).

28/03/2011

Il DECRETO LEGISLATIVO 3 marzo 2011, n. 28 (in SO n.81, relativo alla G.U. 28/03/2011, n.71) ha disposto (con l'art. 11, comma 5, lettera a)) l'abrogazione del comma 1-bis dell'art. 4.

13/05/2011

Il DECRETO-LEGGE 13 maggio 2011, n. 70 (in G.U. 13/05/2011, n.110) , convertito con modificazioni dalla L. 12 luglio 2011, n. 106 (in G.U. 12/07/2011, n. 160), ha disposto (con l'art. 5, comma 2, lettera a)) la modifica dell'art. 5, comma 3, lettera a) e l'introduzione del comma 4-bis all'art. 5.

13/05/2011



Il DECRETO-LEGGE 13 maggio 2011, n. 70 (in G.U. 13/05/2011, n.110) , convertito con modificazioni dalla L. 12 luglio 2011, n. 106 (in G.U. 12/07/2011, n. 160), ha disposto (con l'art. 5, comma 2, lettera a)) la modifica dell'art. 20.

13/05/2011

Il DECRETO-LEGGE 13 maggio 2011, n. 70 (in G.U. 13/05/2011, n.110) , convertito con modificazioni dalla L. 12 luglio 2011, n. 106 (in G.U. 12/07/2011, n. 160), ha disposto (con l'art. 5, comma 2, lettera a)) la modifica dell'art. 21.

13/05/2011

Il DECRETO-LEGGE 13 maggio 2011, n. 70 (in G.U. 13/05/2011, n.110) , convertito con modificazioni dalla L. 12 luglio 2011, n. 106 (in G.U. 12/07/2011, n. 160), ha disposto (con l'art. 5, comma 2, lettera a)) l'introduzione del comma 2-ter all'art. 34.

13/05/2011

Il DECRETO-LEGGE 13 maggio 2011, n. 70 (in G.U. 13/05/2011, n.110) , convertito con modificazioni dalla L. 12 luglio 2011, n. 106 (in G.U. 12/07/2011, n. 160), ha disposto (con l'art. 5, comma 2, lettera a)) la modifica dell'art. 59, comma 2.

13/05/2011

Il DECRETO-LEGGE 13 maggio 2011, n. 70 (in G.U. 13/05/2011, n.110) , convertito con modificazioni dalla L. 12 luglio 2011, n. 106 (in G.U. 12/07/2011, n. 160), ha disposto (con l'art. 5, comma 2, lettera a)) la modifica dell'art. 82, comma 2.

22/09/2011

Il DECRETO DEL PRESIDENTE DELLA REPUBBLICA 1 agosto 2011, n. 151 (in G.U. 22/09/2011, n.221) ha disposto (con l'art. 12, comma 1, lettera f)) l'abrogazione del comma 8 dell'art. 6.

06/12/2011

Il DECRETO-LEGGE 6 dicembre 2011, n. 201 (in SO n.251, relativo alla G.U. 06/12/2011, n.284) , convertito con modificazioni dalla L. 22 dicembre 2011, n. 214 (in S.O. n. 276, relativo alla G.U. 27/12/2011 n. 300), ha disposto (con l'art. 45, comma 1) l'introduzione del comma 2-bis all'art. 16.

06/12/2011

Il DECRETO-LEGGE 6 dicembre 2011, n. 201 (in SO n.251, relativo alla G.U. 06/12/2011, n.284) , convertito con modificazioni dalla L. 22 dicembre 2011, n. 214 (in S.O. n. 276, relativo alla G.U. 27/12/2011 n. 300), ha disposto (con l'art. 45, comma 2, lettera a)) la modifica dell'art. 52, comma 2.

06/12/2011

Il DECRETO-LEGGE 6 dicembre 2011, n. 201 (in SO n.251, relativo alla G.U. 06/12/2011, n.284) , convertito con modificazioni dalla L. 22 dicembre 2011, n. 214 (in S.O. n. 276, relativo alla G.U. 27/12/2011 n. 300), ha disposto (con l'art. 45, comma 2, lettera b)) la modifica dell'art. 59, comma 2.

26/06/2012

Il DECRETO-LEGGE 22 giugno 2012, n. 83 (in SO n.129, relativo alla G.U. 26/06/2012, n.147) , convertito con modificazioni dalla L. 7 agosto 2012, n. 134 (in SO n. 171, relativo alla G.U. 11/08/2012, n. 187), ha disposto (con l'art. 7, comma 3) la modifica dell'art. 59, comma 2.

26/06/2012

Il DECRETO-LEGGE 22 giugno 2012, n. 83 (in SO n.129, relativo alla G.U. 26/06/2012, n.147) , convertito con modificazioni dalla L. 7 agosto 2012, n. 134 (in SO n. 171, relativo alla G.U. 11/08/2012, n. 187), ha disposto (con l'art. 13, comma 2, lettera a)) l'introduzione dei commi 1-bis e 1-ter all'art. 5, la modifica dell'art. 5, comma 3 e l'abrogazione del comma 4 all'art. 5; (con l'art. 13, comma 2-bis) la modifica dell'art. 5, commi 1-bis, 1-ter, 3 e 4.

26/06/2012

Il DECRETO-LEGGE 22 giugno 2012, n. 83 (in SO n.129, relativo alla G.U. 26/06/2012, n.147) , convertito con modificazioni dalla L. 7 agosto 2012, n. 134 (in SO n. 171, relativo alla G.U. 11/08/2012, n. 187), ha disposto (con l'art. 13-bis, comma 1, lettera a)) l'introduzione della lettera e-bis all'art. 6, comma 2;(con l'art. 13-bis, comma 1, lettera b)) l'abrogazione del comma 3 dell'art. 6;(con l'art. 13-bis, comma 1, lettera c)) la modifica dell'art. 6, comma 4.

26/06/2012

Il DECRETO-LEGGE 22 giugno 2012, n. 83 (in SO n.129, relativo alla G.U. 26/06/2012, n.147) , convertito con modificazioni dalla L. 7 agosto 2012, n. 134 (in SO n. 171, relativo alla G.U. 11/08/2012, n. 187), ha disposto (con l'art. 13, comma 2, lettera b)) l'introduzione dell'art. 9-bis;(con l'art. 13, comma 2-bis) la modifica dell'art. 9-bis.

26/06/2012

Il DECRETO-LEGGE 22 giugno 2012, n. 83 (in SO n.129, relativo alla G.U. 26/06/2012, n.147) convertito con modificazioni dalla L. 7 agosto 2012, n. 134 (in SO n. 171, relativo alla G.U. 11/08/2012, n. 187), ha disposto (con l'art. 13, comma 2, lettera c)) la modifica dell'art. 13, comma 1;(con l'art. 13, comma 2-bis) la modifica dell'art. 13, comma 1.

26/06/2012

Il DECRETO-LEGGE 22 giugno 2012, n. 83 (in SO n.129, relativo alla G.U. 26/06/2012, n.147) , convertito con modificazioni dalla L. 7 agosto 2012, n. 134 (in SO n. 171, relativo alla G.U. 11/08/2012, n. 187), ha disposto (con l'art. 13, comma 2, lettera d)) la modifica dell'art. 20, commi 1, 3,6,10 e l'introduzione del comma 5-bis all'art. 20; (con l'art. 13, comma 2-bis) la modifica dell'art. 20, commi 1,3,5-bis,6 e 10.

26/06/2012

Il DECRETO-LEGGE 22 giugno 2012, n. 83 (in SO n.129, relativo alla G.U. 26/06/2012, n.147) , convertito con modificazioni dalla L. 7 agosto 2012, n. 134 (in SO n. 171, relativo alla G.U. 11/08/2012, n. 187), ha disposto (con l'art. 13, comma 2, lettera e)) l'introduzione dei commi 1-bis e 1-ter all'art. 23 e la modifica dell'art. 23, commi 3 e 4;(con l'art. 13, comma 2-bis) la modifica dell'art. 23, commi 1-bis, 1-ter, 3 e 4.

26/06/2012

Il DECRETO-LEGGE 22 giugno 2012, n. 83 (in SO n.129, relativo alla G.U. 26/06/2012, n.147) , convertito con modificazioni dalla L. 7 agosto 2012, n. 134 (in SO n. 171, relativo alla G.U. 11/08/2012, n. 187), ha disposto (con l'art. 17-quinquies, comma 1) l'introduzione dei commi 1-ter, 1-quater e 1-quinquies all'art. 4.

21/06/2013

Il DECRETO-LEGGE 21 giugno 2013, n. 69 (in SO n.50, relativo alla G.U. 21/06/2013, n.144) , convertito con modificazioni dalla L. 9 agosto 2013, n. 98 (in S.O. n. 63, relativo alla G.U. 20/08/2013, n. 194), ha disposto (con l'art. 30, commi 1, lettera c)) la modifica dell'art. 10, comma 1, lettera c).

21/06/2013

Il DECRETO-LEGGE 21 giugno 2013, n. 69 (in SO n.50, relativo alla G.U. 21/06/2013, n.144) , convertito con modificazioni dalla L. 9 agosto 2013, n. 98 (in S.O. n. 63, relativo alla G.U. 20/08/2013, n. 194), ha disposto (con l'art. 30, comma 1, lettera f)) l'introduzione dell'art. 23-bis.

21/06/2013

Il DECRETO-LEGGE 21 giugno 2013, n. 69 (in SO n.50, relativo alla G.U. 21/06/2013, n.144) , convertito con modificazioni dalla L. 9 agosto 2013, n. 98 (in S.O. n. 63, relativo alla G.U. 20/08/2013, n. 194), ha disposto (con l'art. 30, comma 1, lettera 0a)) l'introduzione dell'art. 2-bis.

21/06/2013

Il DECRETO-LEGGE 21 giugno 2013, n. 69 (in SO n.50, relativo alla G.U. 21/06/2013, n.144) , convertito con modificazioni dalla L. 9 agosto 2013, n. 98 (in S.O. n. 63, relativo alla G.U. 20/08/2013, n. 194), ha disposto (con l'art. 30, commi 1, lettera a)) la modifica dell'art. 3, comma 1, lettera d).

21/06/2013

Il DECRETO-LEGGE 21 giugno 2013, n. 69 (in SO n.50, relativo alla G.U. 21/06/2013, n.144) , convertito con modificazioni dalla L. 9 agosto 2013, n. 98 (in S.O. n. 63, relativo alla G.U. 20/08/2013, n. 194), ha disposto (con l'art. 30, commi 1, lettera b)) la modifica dell'art. 6, comma 4.

21/06/2013

Il DECRETO-LEGGE 21 giugno 2013, n. 69 (in SO n.50, relativo alla G.U. 21/06/2013, n.144) , convertito con modificazioni dalla L. 9 agosto 2013, n. 98 (in S.O. n. 63, relativo alla G.U. 20/08/2013, n. 194), ha disposto (con l'art. 30, commi 3 e 4) la modifica dell'art. 15.

21/06/2013

Il DECRETO-LEGGE 21 giugno 2013, n. 69 (in SO n.50, relativo alla G.U. 21/06/2013, n.144) , convertito con modificazioni dalla L. 9 agosto 2013, n. 98 (in S.O. n. 63, relativo alla G.U. 20/08/2013, n. 194), ha disposto (con l'art. 30, comma 1, lettera d)) la modifica dell'art. 20, commi 8,9 e l'abrogazione del comma 10 all'art. 20.

21/06/2013

Il DECRETO-LEGGE 21 giugno 2013, n. 69 (in SO n.50, relativo alla G.U. 21/06/2013, n.144) , convertito con modificazioni dalla L. 9 agosto 2013, n. 98 (in S.O. n. 63, relativo alla G.U. 20/08/2013, n. 194), ha disposto (con l'art. 30, comma 1, lettera e)) la modifica dell'art. 22, comma 2.

21/06/2013

Il DECRETO-LEGGE 21 giugno 2013, n. 69 (in SO n.50, relativo alla G.U. 21/06/2013, n.144) , convertito con modificazioni dalla L. 9 agosto 2013, n. 98 (in S.O. n. 63, relativo alla G.U. 20/08/2013, n. 194), ha disposto (con l'art. 30, comma 1, lettera g)) l'introduzione del comma 4-bis all'art. 24.

21/06/2013

Il DECRETO-LEGGE 21 giugno 2013, n. 69 (in SO n.50, relativo alla G.U. 21/06/2013, n.144) , convertito con modificazioni dalla L. 9 agosto 2013, n. 98 (in S.O. n. 63, relativo alla G.U. 20/08/2013, n. 194), ha disposto (con l'art. 30, comma 1, lettera h)) l'introduzione dei commi 5-bis) e 5-ter) all'art. 25.

21/06/2013

Il DECRETO-LEGGE 21 giugno 2013, n. 69 (in SO n.50, relativo alla G.U. 21/06/2013, n.144) , convertito con modificazioni dalla L. 9 agosto 2013, n. 98 (in S.O. n. 63, relativo alla G.U. 20/08/2013, n. 194), ha disposto (con l'art. 41, comma 4) la modifica dell'art. 3, comma 1, lettera e.5). 28/03/2014 Il DECRETO-LEGGE 28 marzo 2014, n. 47 (in G.U. 28/03/2014, n.73) , convertito con modificazioni dalla L. 23 maggio 2014, n. 80 (in G.U. 27/05/2014, n. 121), ha disposto (con l'art. 10-ter, comma 1) la modifica dell'art. 3, comma 1, lettera e-5).

12/09/2014

Il DECRETO-LEGGE 12 settembre 2014, n. 133 (in G.U. 12/09/2014, n.212) , convertito con modificazioni dalla L. 11 novembre 2014, n. 164 (in S.O. n. 85, relativo alla G.U. 11/11/2014, n. 262), ha disposto (con l'art. 6-ter, comma 2) l'introduzione dell'art. 135-bis.

12/09/2014

Il DECRETO-LEGGE 12 settembre 2014, n. 133 (in G.U. 12/09/2014, n.212) , convertito con modificazioni dalla L. 11 novembre 2014, n. 164 (in S.O. n. 85, relativo alla G.U. 11/11/2014, n. 262), ha disposto (con l'art. 17, comma 1, lettera a)) la modifica dell'art. 3, comma 1, lettera b).

12/09/2014

Il DECRETO-LEGGE 12 settembre 2014, n. 133 (in G.U. 12/09/2014, n.212) , convertito con modificazioni dalla L. 11 novembre 2014, n. 164 (in S.O. n. 85, relativo alla G.U. 11/11/2014, n. 262), ha disposto (con l'art. 17, comma 1, lettera b)) l'introduzione dell'art. 3-bis.

12/09/2014

Il DECRETO-LEGGE 12 settembre 2014, n. 133 (in G.U. 12/09/2014, n.212) , convertito con modificazioni dalla L. 11 novembre 2014, n. 164 (in S.O. n. 85, relativo alla G.U. 11/11/2014, n. 262), ha disposto (con l'art. 17-bis, comma 1) l'introduzione del comma 1-sexies all'art. 4.

12/09/2014

Il DECRETO-LEGGE 12 settembre 2014, n. 133 (in G.U. 12/09/2014, n.212) , convertito con modificazioni dalla L. 11 novembre 2014, n. 164 (in S.O. n. 85, relativo alla G.U. 11/11/2014, n. 262), ha disposto (con l'art. 17, comma 2) la modifica dell'art. 5, comma 1.

12/09/2014

Il DECRETO-LEGGE 12 settembre 2014, n. 133 (in G.U. 12/09/2014, n.212) , convertito con modificazioni dalla L. 11 novembre 2014, n. 164 (in S.O. n. 85, relativo alla G.U. 11/11/2014, n. 262), ha disposto (con l'art. 17, comma 1, lettera c)) la modifica dell'art. 6, commi 1 lettera a), 2, lettere a) ed e-bis), 4, 5, 6, lettere b) e c) e 7.

12/09/2014

Il DECRETO-LEGGE 12 settembre 2014, n. 133 (in G.U. 12/09/2014, n.212) , convertito con modificazioni dalla L. 11 novembre 2014, n. 164 (in S.O. n. 85, relativo alla G.U. 11/11/2014, n. 262), ha disposto (con l'art. 17, comma 1, lettera d)) la modifica dell'art. 10, comma 1, lettera c); (con l'art. 17, comma 2) la modifica dell'art. 10, comma 2.

12/09/2014

Il DECRETO-LEGGE 12 settembre 2014, n. 133 (in G.U. 12/09/2014, n.212) , convertito con modificazioni dalla L. 11 novembre 2014, n. 164 (in S.O. n. 85, relativo alla G.U. 11/11/2014, n. 262), ha disposto (con l'art. 17, comma 1, lettera e)) l'introduzione del comma 1-bis all'art. 14 e la modifica dell'art. 14, comma 3.

12/09/2014

Il DECRETO-LEGGE 12 settembre 2014, n. 133 (in G.U. 12/09/2014, n.212) , convertito con modificazioni dalla L. 11 novembre 2014, n. 164 (in S.O. n. 85, relativo alla G.U. 11/11/2014, n. 262), ha disposto (con l'art. 17, comma 1, lettera f)) la modifica dell'art. 15, comma 2 e l'introduzione del comma 2-bis all'art. 15; (con l'art. 17, comma 2) la modifica

dell'art. 15, comma 3.

12/09/2014

Il DECRETO-LEGGE 12 settembre 2014, n. 133 (in G.U. 12/09/2014, n.212) , convertito con modificazioni dalla L. 11 novembre 2014, n. 164 (in S.O. n. 85, relativo alla G.U. 11/11/2014, n. 262), ha disposto (con l'art. 17, comma 1, lettera g)) la modifica dell'art. 16, commi 5 e 10, l'introduzione delle lettere d-bis) e d-ter) all'art. 16 comma 4 e l'introduzione del comma 4-bis all'art. 16.

12/09/2014

Il DECRETO-LEGGE 12 settembre 2014, n. 133 (in G.U. 12/09/2014, n.212) , convertito con modificazioni dalla L. 11 novembre 2014, n. 164 (in S.O. n. 85, relativo alla G.U. 11/11/2014, n. 262), ha disposto (con l'art. 17, comma 1, lettera h)) la modifica dell'art. 17, comma 4 e l'introduzione del comma 4-bis all'art. 17.

12/09/2014

Il DECRETO-LEGGE 12 settembre 2014, n. 133 (in G.U. 12/09/2014, n.212) , convertito con modificazioni dalla L. 11 novembre 2014, n. 164 (in S.O. n. 85, relativo alla G.U. 11/11/2014, n. 262), ha disposto (con l'art. 17, comma 1, lettera i)) la modifica dell'art. 20, comma 7.

12/09/2014

Il DECRETO-LEGGE 12 settembre 2014, n. 133 (in G.U. 12/09/2014, n.212) , convertito con modificazioni dalla L. 11 novembre 2014, n. 164 (in S.O. n. 85, relativo alla G.U. 11/11/2014, n. 262), ha disposto (con l'art. 17, comma 1, lettera m)) la modifica dell'art. 22 commi 1 e 2 e l'introduzione del comma 2-bis all'art. 22.

12/09/2014

Il DECRETO-LEGGE 12 settembre 2014, n. 133 (in G.U. 12/09/2014, n.212) , convertito con modificazioni dalla L. 11 novembre 2014, n. 164 (in S.O. n. 85, relativo alla G.U. 11/11/2014, n. 262), ha disposto (con l'art. 17, comma 1, lettera n)) l'introduzione dell'art. 23-ter.

12/09/2014

Il DECRETO-LEGGE 12 settembre 2014, n. 133 (in G.U. 12/09/2014, n.212) , convertito con modificazioni dalla L. 11 novembre 2014, n. 164 (in S.O. n. 85, relativo alla G.U. 11/11/2014, n. 262), ha disposto (con l'art. 17, comma 1, lettera o)) la modifica dell'art. 24, comma 3.

12/09/2014

Il DECRETO-LEGGE 12 settembre 2014, n. 133 (in G.U. 12/09/2014, n.212) , convertito con modificazioni dalla L. 11 novembre 2014, n. 164 (in S.O. n. 85, relativo alla G.U. 11/11/2014, n. 262), ha disposto (con l'art. 17, comma 1, lettera p)) la modifica dell'art. 25, comma 5-ter.

12/09/2014

Il DECRETO-LEGGE 12 settembre 2014, n. 133 (in G.U. 12/09/2014, n.212) , convertito con modificazioni dalla L. 11 novembre 2014, n. 164 (in S.O. n. 85, relativo alla G.U. 11/11/2014, n. 262), ha disposto (con l'art. 17, comma 1, lettera q)) l'introduzione dell'art. 28-bis.

12/09/2014

Il DECRETO-LEGGE 12 settembre 2014, n. 133 (in G.U. 12/09/2014, n.212) , convertito con modificazioni dalla L. 11 novembre 2014, n. 164 (in S.O. n. 85, relativo alla G.U. 11/11/2014, n. 262), ha disposto (con l'art. 17, comma 2) la modifica dell'art. 29 rubrica e comma 3.

12/09/2014

Il DECRETO-LEGGE 12 settembre 2014, n. 133 (in G.U. 12/09/2014, n.212) , convertito con modificazioni dalla L. 11 novembre 2014, n. 164 (in S.O. n. 85, relativo alla G.U. 11/11/2014, n. 262), ha disposto (con l'art. 17, comma 1, lettera q-bis)) l'introduzione dei commi 4-bis, 4-ter e 4-quater all'art. 31.

12/09/2014

Il DECRETO-LEGGE 12 settembre 2014, n. 133 (in G.U. 12/09/2014, n.212) , convertito con modificazioni dalla L. 11 novembre 2014, n. 164 (in S.O. n. 85, relativo alla G.U. 11/11/2014, n. 262), ha disposto (con l'art. 17, comma 2) la modifica dell'art. 33, comma 6-bis.

12/09/2014

Il DECRETO-LEGGE 12 settembre 2014, n. 133 (in G.U. 12/09/2014, n.212) , convertito con modificazioni dalla L. 11 novembre 2014, n. 164 (in S.O. n. 85, relativo alla G.U. 11/11/2014, n. 262), ha disposto (con l'art. 17, comma 2) la modifica dell'art. 34, comma 2-bis.

12/09/2014

Il DECRETO-LEGGE 12 settembre 2014, n. 133 (in G.U. 12/09/2014, n.212) , convertito con modificazioni dalla L. 11 novembre 2014, n. 164 (in S.O. n. 85, relativo alla G.U. 11/11/2014, n. 262), ha disposto (con l'art. 17, comma 2) la modifica dell'art. 35, comma 3-bis.

12/09/2014

Il DECRETO-LEGGE 12 settembre 2014, n. 133 (in G.U. 12/09/2014, n.212) , convertito con modificazioni dalla L. 11 novembre 2014, n. 164 (in S.O. n. 85, relativo alla G.U. 11/11/2014, n. 262), ha disposto (con l'art. 17, comma 2) la modifica dell'art. 36, comma 1.

12/09/2014

Il DECRETO-LEGGE 12 settembre 2014, n. 133 (in G.U. 12/09/2014, n.212) , convertito con modificazioni dalla L. 11 novembre 2014, n. 164 (in S.O. n. 85, relativo alla G.U. 11/11/2014, n. 262), ha disposto (con l'art. 17, comma 2) la modifica dell'art. 37, rubrica e commi 1, 2, 5 e 6.

12/09/2014

Il DECRETO-LEGGE 12 settembre 2014, n. 133 (in G.U. 12/09/2014, n.212) , convertito con modificazioni dalla L. 11 novembre 2014, n. 164 (in S.O. n. 85, relativo alla G.U. 11/11/2014, n. 262), ha disposto (con l'art. 17, comma 2) la modifica dell'art. 39 comma 5-bis.

12/09/2014

Il DECRETO-LEGGE 12 settembre 2014, n. 133 (in G.U. 12/09/2014, n.212) , convertito con modificazioni dalla L. 11 novembre 2014, n. 164 (in S.O. n. 85, relativo alla G.U. 11/11/2014, n. 262), ha disposto (con l'art. 17, comma 2) la modifica dell'art. 40, comma 4-bis.

12/09/2014

Il DECRETO-LEGGE 12 settembre 2014, n. 133 (in G.U. 12/09/2014, n.212) , convertito con modificazioni dalla L. 11 novembre 2014, n. 164 (in S.O. n. 85, relativo alla G.U. 11/11/2014, n. 262), ha disposto (con l'art. 17, comma 2) la modifica dell'art. 44, comma 2-bis.

12/09/2014

Il DECRETO-LEGGE 12 settembre 2014, n. 133 (in G.U. 12/09/2014, n.212) , convertito con modificazioni dalla L. 11 novembre 2014, n. 164 (in S.O. n. 85, relativo alla G.U. 11/11/2014, n. 262), ha disposto (con l'art. 17, comma 2) la modifica dell'art. 46, comma 5-bis.

12/09/2014

Il DECRETO-LEGGE 12 settembre 2014, n. 133 (in G.U. 12/09/2014, n.212) , convertito con modificazioni dalla L. 11 novembre 2014, n. 164 (in S.O. n. 85, relativo alla G.U. 11/11/2014, n. 262), ha disposto (con l'art. 17, comma 2) la modifica dell'art. 48, comma 3-bis.

12/09/2014

Il DECRETO-LEGGE 12 settembre 2014, n. 133 (in G.U. 12/09/2014, n.212) , convertito con modificazioni dalla L. 11 novembre 2014, n. 164 (in S.O. n. 85, relativo alla G.U. 11/11/2014, n. 262), ha disposto (con l'art. 17, comma 2) la modifica dell'art. 137, comma 3.

29/07/2015

La Corte costituzionale, con sentenza 9 giugno 2015, n. 189 (in G.U. 29/07/2015 n. 30) ha dichiarato l'illegittimita' costituzionale dell'art. 41, comma 4 del D.L. 21 giugno 2013, n. 69 (in S.O. n. 50, relativo alla G.U. 21/06/2013, n. 144), convertito con modificazioni dalla L. 9 agosto 2013, n. 98 (in S.O. n. 63, relativo alla G.U. 20/08/2013, n. 194).

18/01/2016

La LEGGE 28 dicembre 2015, n. 221 (in G.U. 18/01/2016, n.13) ha disposto (con l'art. 52, comma 2) la modifica dell'art. 3, comma 1, lettera e.5).

18/01/2016

La LEGGE 28 dicembre 2015, n. 221 (in G.U. 18/01/2016, n.13) ha disposto (con l'art. 54, comma 1, lettera d)) la modifica dell'art. 17, comma 3, lettera e).

18/01/2016

La LEGGE 28 dicembre 2015, n. 221 (in G.U. 18/01/2016, n.13) ha disposto (con l'art. 54, comma 1, lettera a)) la modifica dell'art. 1, comma 2.

18/01/2016

La LEGGE 28 dicembre 2015, n. 221 (in G.U. 18/01/2016, n.13) ha disposto (con l'art. 54, comma 1, lettera b)) la modifica dell'art. 5, commi 1-bis e 2.

18/01/2016

La LEGGE 28 dicembre 2015, n. 221 (in G.U. 18/01/2016, n.13) ha disposto (con l'art. 54, comma 1, lettera c)) la modifica dell'art. 6, comma 1, alinea.

18/01/2016

La LEGGE 28 dicembre 2015, n. 221 (in G.U. 18/01/2016, n.13) ha disposto (con l'art. 54, comma 1, lettera e)) la modifica dell'art. 20, commi 8 e 9.

18/01/2016

La LEGGE 28 dicembre 2015, n. 221 (in G.U. 18/01/2016, n.13) ha disposto (con l'art. 54, comma 1, lettera f)) la modifica dell'art. 22, comma 6.

18/01/2016

La LEGGE 28 dicembre 2015, n. 221 (in G.U. 18/01/2016, n.13) ha disposto (con l'art. 54, comma 1, lettera g)) la modifica dell'art. 23, comma 1-bis.

18/01/2016

La LEGGE 28 dicembre 2015, n. 221 (in G.U. 18/01/2016, n.13) ha disposto (con l'art. 54, comma 1, lettera h)) la modifica dell'art. 31, comma 5.

18/01/2016

La LEGGE 28 dicembre 2015, n. 221 (in G.U. 18/01/2016, n.13) ha disposto (con l'art. 54, comma 1, lettera i)) la modifica dell'art. 32, comma 3.

18/01/2016

La LEGGE 28 dicembre 2015, n. 221 (in G.U. 18/01/2016, n.13) ha disposto (con l'art. 54, comma 1, lettera l)) la modifica dell'art. 123, comma 1.

28/01/2016

Il DECRETO LEGISLATIVO 22 gennaio 2016, n. 10 (in G.U. 28/01/2016, n.22) ha disposto (con l'art. 2, comma 1) la modifica dell'art. 23, comma 1-ter.

13/07/2016

Il DECRETO LEGISLATIVO 30 giugno 2016, n. 127 (in G.U. 13/07/2016, n.162) ha disposto (con l'art. 2, comma 1, lettera a)) la modifica dell'art. 5, comma 3, alinea e lettera g).

13/07/2016

Il DECRETO LEGISLATIVO 30 giugno 2016, n. 127 (in G.U. 13/07/2016, n.162) ha disposto (con l'art. 2, comma 1, lettera b)) la modifica dell'art. 20, commi 3, 6, 8 e l'abrogazione dei commi 5-bis e 9 dell'art. 20.

26/11/2016

Il DECRETO LEGISLATIVO 25 novembre 2016, n. 222 (in SO n.52, relativo alla G.U. 26/11/2016, n.277) ha disposto (con l'art. 3, comma 1, lettera a)) la modifica dell'art. 5, commi 2, lettera d), 3, la soppressione della lettera a) dell'art. 5, comma 3 e l'introduzione del comma 3-bis all'art. 5;

26/11/2016

Il DECRETO LEGISLATIVO 25 novembre 2016, n. 222 (in SO n.52, relativo alla G.U. 26/11/2016, n.277) ha disposto (con l'art. 3, comma 1, lettera b)) la modifica dell'art. 6, commi 1, lettere a), b), 6, lettera a), l'introduzione delle lettere a-bis), e-bis), e-ter), e-quater), e-quinqies) all'art. 6, comma 1 e l'abrogazione dei commi 2, 4, 5 e 7 dell'art. 6.

26/11/2016

Il DECRETO LEGISLATIVO 25 novembre 2016, n. 222 (in SO n.52, relativo alla G.U. 26/11/2016, n.277) ha disposto (con l'art. 3, comma 1, lettera c)) l'introduzione dell'art. 6-bis.

26/11/2016

Il DECRETO LEGISLATIVO 25 novembre 2016, n. 222 (in SO n.52, relativo alla G.U. 26/11/2016, n.277) ha disposto (con l'art. 3, comma 1, lettera d)) la modifica dell'art. 20, comma 1 e l'introduzione del comma 1-bis all'art. 20.

26/11/2016

Il DECRETO LEGISLATIVO 25 novembre 2016, n. 222 (in SO n.52, relativo alla G.U. 26/11/2016, n.277) ha disposto (con l'art. 3, comma 1, lettera f)) la modifica dell'art. 22 rubrica e commi 1, 2, 3, 5, 6 e 7.

26/11/2016

Il DECRETO LEGISLATIVO 25 novembre 2016, n. 222 (in SO n.52, relativo alla G.U. 26/11/2016, n.277) ha disposto (con l'art. 3, comma 1, lettera g)) la modifica dell'art. 23 rubrica, commi 1, 2, 4, 5, 7 e l'introduzione del comma 01 all'art. 23.

26/11/2016

Il DECRETO LEGISLATIVO 25 novembre 2016, n. 222 (in SO n.52, relativo alla G.U. 26/11/2016, n.277) ha disposto (con l'art. 3, comma 1, lettera h)) la modifica dell'art. 23-bis.

26/11/2016

Il DECRETO LEGISLATIVO 25 novembre 2016, n. 222 (in SO n.52, relativo alla G.U. 26/11/2016, n.277) ha disposto (con l'art. 3, comma 1, lettera i)) la modifica dell'art. 24.

26/11/2016

Il DECRETO LEGISLATIVO 25 novembre 2016, n. 222 (in SO n.52, relativo alla G.U. 26/11/2016, n.277) ha disposto (con l'art. 3, comma 1, lettera j)) l'abrogazione dell'art. 25.

26/11/2016

Il DECRETO LEGISLATIVO 25 novembre 2016, n. 222 (in SO n.52, relativo alla G.U. 26/11/2016, n.277) ha disposto (con l'art. 3, comma 1, lettera k)) la modifica dell'art. 26, comma 1.

26/11/2016

Il DECRETO LEGISLATIVO 25 novembre 2016, n. 222 (in SO n.52, relativo alla G.U. 26/11/2016, n.277) ha disposto (con l'art. 3, comma 1, lettera l)) la modifica dell'art. 31, comma 9-bis.

26/11/2016

Il DECRETO LEGISLATIVO 25 novembre 2016, n. 222 (in SO n.52, relativo alla G.U. 26/11/2016, n.277) ha disposto (con l'art. 3, comma 1, lettera m)) la modifica dell'art. 33, comma 6-bis.

26/11/2016

Il DECRETO LEGISLATIVO 25 novembre 2016, n. 222 (in SO n.52, relativo alla G.U. 26/11/2016, n.277) ha disposto (con l'art. 3, comma 1, lettera n)) la modifica dell'art. 34, comma 2-bis.

26/11/2016

Il DECRETO LEGISLATIVO 25 novembre 2016, n. 222 (in SO n.52, relativo alla G.U. 26/11/2016, n.277) ha disposto (con l'art. 3, comma 1, lettera o)) la modifica dell'art. 35, comma 3-bis.

26/11/2016

Il DECRETO LEGISLATIVO 25 novembre 2016, n. 222 (in SO n.52, relativo alla G.U. 26/11/2016, n.277) ha disposto (con l'art. 3, comma 1, lettera p)) la modifica dell'art. 36, comma 1.

26/11/2016

Il DECRETO LEGISLATIVO 25 novembre 2016, n. 222 (in SO n.52, relativo alla G.U. 26/11/2016, n.277) ha disposto (con l'art. 3, comma 1, lettera q)) la modifica dell'art. 38, comma 2-bis.

26/11/2016

Il DECRETO LEGISLATIVO 25 novembre 2016, n. 222 (in SO n.52, relativo alla G.U. 26/11/2016, n.277) ha disposto (con l'art. 3, comma 1, lettera r)) la modifica dell'art. 39, comma 5-bis.

26/11/2016

Il DECRETO LEGISLATIVO 25 novembre 2016, n. 222 (in SO n.52, relativo alla G.U. 26/11/2016, n.277) ha disposto (con l'art. 3, comma 1, lettera s)) la modifica dell'art. 40, comma 4-bis.

26/11/2016

Il DECRETO LEGISLATIVO 25 novembre 2016, n. 222 (in SO n.52, relativo alla G.U. 26/11/2016, n.277) ha disposto (con l'art. 3, comma 1, lettera t)) la modifica dell'art. 44, comma 2-bis.

26/11/2016



Il DECRETO LEGISLATIVO 25 novembre 2016, n. 222 (in SO n.52, relativo alla G.U. 26/11/2016, n.277) ha disposto (con l'art. 3, comma 1, lettera u)) la modifica dell'art. 46, comma 5-bis.

26/11/2016

Il DECRETO LEGISLATIVO 25 novembre 2016, n. 222 (in SO n.52, relativo alla G.U. 26/11/2016, n.277) ha disposto (con l'art. 3, comma 1, lettera v)) la modifica dell'art. 48, comma 3-bis.

26/11/2016

Il DECRETO LEGISLATIVO 25 novembre 2016, n. 222 (in SO n.52, relativo alla G.U. 26/11/2016, n.277) ha disposto (con l'art. 3, comma 1, lettera w)) la modifica dell'art. 49, comma 2.

26/11/2016

Il DECRETO LEGISLATIVO 25 novembre 2016, n. 222 (in SO n.52, relativo alla G.U. 26/11/2016, n.277) ha disposto (con l'art. 3, comma 1, lettera x)) la modifica dell'art. 62, comma 1.

26/11/2016

Il DECRETO LEGISLATIVO 25 novembre 2016, n. 222 (in SO n.52, relativo alla G.U. 26/11/2016, n.277) ha disposto (con l'art. 3, comma 1, lettera y)) la modifica dell'art. 67, commi 1, 7, 8 e l'introduzione del comma 8-bis all'art. 67.

26/11/2016

Il DECRETO LEGISLATIVO 25 novembre 2016, n. 222 (in SO n.52, relativo alla G.U. 26/11/2016, n.277) ha disposto (con l'art. 3, comma 1, lettera z)) la modifica dell'art. 82, commi 4 e 5.

13/01/2017

Il DECRETO LEGISLATIVO 16 dicembre 2016, n. 257 (in SO n.3, relativo alla G.U. 13/01/2017, n.10) ha disposto (con l'art. 15, comma 1) la modifica dell'art. 4, comma 1-ter.

24/04/2017 Il DECRETO-LEGGE 24 aprile 2017, n. 50 (in SO n.20, relativo alla G.U. 24/04/2017, n.95) , convertito con modificazioni dalla L. 21 giugno 2017, n. 96 (in S.O. n. 31, relativo alla G.U. 23/06/2017, n. 144), ha disposto (con l'art. 65-bis, comma 1) la modifica dell'art. 3, comma 1, lettera c).

14/08/2017 La LEGGE 4 agosto 2017, n. 124 (in G.U. 14/08/2017, n.189) ha disposto (con l'art. 1, comma 172) la modifica dell'art. 6, comma 5.

29/05/2018

DECRETO-LEGGE 29 maggio 2018, n. 55 (in G.U. 29/05/2018, n.123) convertito con modificazioni dalla L. 24 luglio 2018, n. 89 (in G.U. 24/07/2018, n. 170) ha disposto (con l'art. 1-sexies) la modifica dell'art. 34, comma 2-ter.

14/12/2018

DECRETO-LEGGE 14 dicembre 2018, n. 135 (in G.U. 14/12/2018, n.290) , convertito con modificazioni dalla L. 11 febbraio 2019, n. 12 (in G.U. 12/02/2019, n. 36), ha disposto (con l'art. 8-bis, comma 5) la modifica dell'art. 94, comma 2.

19/04/2019

- Decreto-Legge 18 aprile 2019 n. 32 - Disposizioni urgenti per il rilancio del settore dei contratti pubblici, per l'accelerazione degli interventi infrastrutturali, di rigenerazione urbana e di ricostruzione a seguito di eventi sismici. (GU Serie Generale n.92 del 18-04-2019)

18/06/2019

- Legge 14 giugno 2019 n. 55 - Conversione in legge, con modificazioni, del decreto-legge 18 aprile 2019, n. 32, recante disposizioni urgenti per il rilancio del settore dei contratti pubblici, per l'accelerazione degli interventi infrastrutturali, di rigenerazione urbana e di ricostruzione a seguito di eventi sismici (GU Serie Generale n. 140 del 17-06-2019)

24/12/2019

- Legge 12 dicembre 2019 n. 156 - Conversione in legge, con modificazioni, del decreto-legge 24 ottobre 2019, n. 123, recante disposizioni urgenti per l'accelerazione e il completamento delle ricostruzioni in corso nei territori colpiti da eventi sismici. (GU Serie Generale n.300 del 23-12-2019) Modifica

19/05/2020

- Decreto-Legge 19 maggio 2020 n. 34 - Misure urgenti in materia di salute, sostegno al lavoro e all'economia, nonché di politiche sociali connesse all'emergenza epidemiologica da COVID-19. (GU Serie Generale n.128 del 19-05-2020 - Suppl. Ordinario n. 21) Entrata in vigore del provvedimento: 19/05/2020

10/06/2020

- Decreto Legislativo 10 giugno 2020 n. 48 - Attuazione della direttiva (UE) 2018/844 del Parlamento europeo e del Consiglio, del 30 maggio 2018, che modifica la direttiva 2010/31/UE sulla prestazione energetica nell'edilizia e la direttiva 2012/27/UE sull'efficienza energetica. (GU Serie Generale n.146 del 10-06-2020). Entrata in vigore del provvedimento: 25/06/2020

17/07/2020

- Decreto-Legge 16 Luglio 2020 n. 76 Misure urgenti per la semplificazione e l'innovazione digitale. (GU n.178 del 16-07-2020 - S.O. n. 24)

15/09/2020

- Legge 11 Settembre 2020 n. 120 Conversione in legge, con modificazioni, del decreto-legge 16 luglio 2020, n. 76, recante misure urgenti per la semplificazione e l'innovazione digitale. (GU Serie Generale n.228 del 14-09-2020 - Suppl. Ordinario n. 33)

31/05/2021

- Decreto-Legge 31 maggio 2021 n. 77 (in G.U. 31/05/2021 n.129) convertito con modificazioni dalla L. 29 luglio 2021, n. 108 (in S.O. n. 26 relativo alla G.U. 30/07/2021 n. 181)

30/07/2021

- Legge 29 luglio 2021 n. 108 (in SO n.26, relativo alla G.U. 30/07/2021 n.181) conversione, con modificazioni, del D.L. 31 maggio 2021 n. 77 (in G.U. 31/05/2021 n. 129)

24/12/2021

- Decreto legislativo 8 novembre 2021 n. 207 Attuazione della direttiva (UE) 2018/1972 del Parlamento europeo e del Consiglio, dell'11 dicembre 2018, che istituisce il Codice europeo delle comunicazioni elettroniche. (GU del 09.12.2021 - SO n. 43)

29/04/2022

- Legge 27 aprile 2022 n. 34 Conversione in legge, con modificazioni, del decreto-legge 1° marzo 2022, n. 17, recante misure urgenti per il contenimento dei costi dell'energia elettrica e del gas naturale, per lo sviluppo delle energie rinnovabili e per il rilancio delle politiche industriali. (GU n.98 del 28.04.2022)

17/05/2022

Il Decreto-Legge 17 maggio 2022, n. 50 (in G.U. 17/05/2022, n.114) convertito con modificazioni dalla L. 15 luglio 2022, n. 91 (in G.U. 15/07/2022, n. 164) ha disposto la modifica dell'art. 15, comma 2, dell'art. 3, comma 1, lettera d) e dell'art. 10, comma 1, lettera c).

20/05/2022

La Legge 20 maggio 2022, n. 51 (in G.U. 20/05/2022, n.117) ha disposto (con l'art. 1, comma 1) la conversione, con modificazioni, della L. 21 marzo 2022, n. 21 (in G.U. 21/03/2022, n. 67).

15/07/2022

La Legge 15 luglio 2022, n. 91 (in G.U. 15/07/2022, n.164) ha disposto (con l'art. 1, comma 1) la conversione, con modificazioni, del D.L. 17 maggio 2022, n. 50 (in G.U. 17/05/2022, n. 114).

22/09/2022

La Legge 21 settembre 2022 n. 142 Conversione in legge, con modificazioni, del decreto-legge 9 agosto 2022, n. 115, recante misure urgenti in materia di energia, emergenza idrica, politiche sociali e industriali (in GU n.221 del 21.09.2022) ha disposto la modifica dell'articolo 6 comma 1.

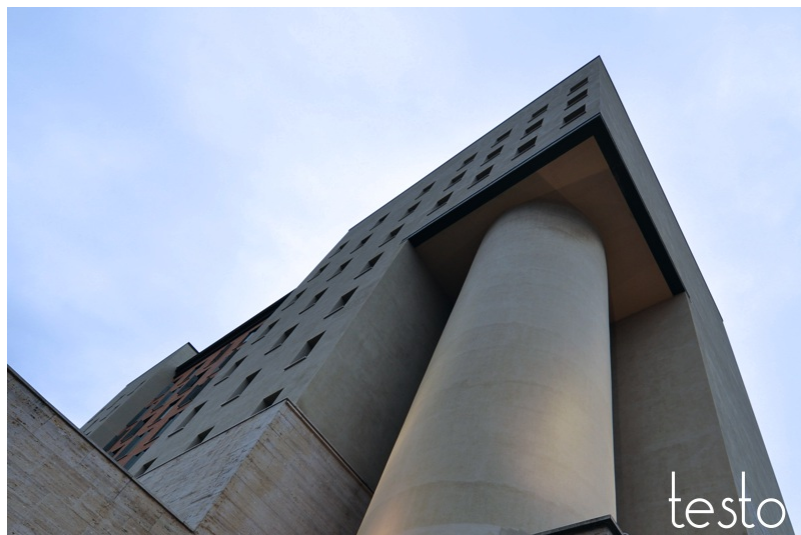

## Testo Unico Edilizia Consolidato 2022

# D.P.R. 380/2001 Testo unico delle disposizioni legislative e regolamentari in materia edilizia

### [Premessa](#)

## Parte I ATTIVITA' EDILIZIA

### Titolo I DISPOSIZIONI GENERALI

#### Capo I Attivita' edilizia

[Art. 1 \(L\) Ambito di applicazione](#)

[Art. 2 \(L\) Competenze delle regioni e degli enti locali](#)

[Art. 2-bis Deroghe in materia di limiti di distanza tra fabbricati](#)

[Art. 3 \(L\) Definizioni degli interventi edilizi](#)

[Art. 3-bis Interventi di conservazione](#)

[Art. 4 \(L\) Regolamenti edilizi comunali](#)

[Art. 5 \(R\) Sportello unico per l'edilizia](#)

### Titolo II TITOLI ABILITATIVI

#### Capo I Disposizioni generali

[Art. 6. \(L\) Attivita' edilizia libera](#)

[Art. 6-bis Interventi subordinati a comunicazione di inizio lavori asseverata](#)

[Art. 7 \(L\) Attivita' edilizia delle pubbliche amministrazioni](#)

[Art. 8 \(L\) Attivita' edilizia dei privati su aree demaniali](#)

[Art. 9 \(L\) Attivita' edilizia in assenza di pianificazione urbanistica](#)

[Art. 9-bis Documentazione amministrativa e stato legittimo degli immobili](#)

#### Capo II Permesso di costruire

##### Sezione I Nozione e caratteristiche

[Art. 10 \(L\) Interventi subordinati a permesso di costruire](#)

[Art. 11 \(L\) Caratteristiche del permesso di costruire](#)

[Art. 12 \(L\) Presupposti per il rilascio del permesso di costruire](#)

[Art. 13 \(L\) Competenza al rilascio del permesso di costruire](#)

[Art. 14 \(L\) Permesso di costruire in deroga agli strumenti urbanistici](#)

[Art. 15 \(R\) Efficacia temporale e decadenza del permesso di costruire](#)

## **Sezione II Contributo di costruzione**

[Art. 16 \(L\) Contributo per il rilascio del permesso di costruire](#)

[Art. 17 \(L\) Riduzione o esonero dal contributo di costruzione](#)

[Art. 18 \(L\) Convenzione-tipo](#)

[Art. 19 \(L\) Contributo di costruzione per opere o impianti non destinati alla residenza](#)

## **Sezione III Procedimento**

[Art. 20 \(R\) Procedimento per il rilascio del permesso di costruire](#)

[Art. 21 \(R\) Intervento sostitutivo regionale](#)

## **Capo III Segnalazione certificata di inizio di attivita'**

[Art. 22 \(L\) Interventi subordinati a segnalazione certificata di inizio di attivita'](#)

[Art. 23 \(L comma 3 e 4 - R comma 1, 2, 5, 6 e 7\) Interventi subordinati a segnalazione certificata di inizio di attivita' in alternativa al permesso di costruire](#)

[Art. 23-bis Autorizzazioni preliminari alla segnalazione certificata di inizio attivita' e alla comunicazione dell'inizio dei lavori](#)

[Art. 23-ter Mutamento d'uso urbanisticamente rilevante](#)

[Art. 23 -quater Usi temporanei](#)

## **Art. 23 -quater Usi temporanei**

## **Titolo III AGIBILITA' DEGLI EDIFICI**

### **Capo I Certificato di agibilita'**

[Art. 24 \(L\) Agibilita'](#)

[Art. 25](#)

[Art. 26 \(L\) Dichiarazione di inagibilita'](#)

## **Titolo IV VIGILANZA SULL'ATTIVITA' URBANISTICO EDILIZIA, RESPONSABILITA' E SANZIONI**

### **Capo I Vigilanza sull'attivita' urbanistico-edilizia e responsabilita'**

[Art. 27 \(L\) Vigilanza sull'attivita' urbanistico-edilizia](#)

[Art. 28 \(L\) Vigilanza su opere di amministrazioni statali](#)

[Art. 28-bis. Permesso di costruire convenzionato](#)

[Art. 29 \(L\) Responsabilita' del titolare del permesso di costruire, del committente, del costruttore e del direttore dei lavori, nonche' anche del progettista per le opere subordinate a segnalazione certificata di inizio attivita'](#)

## Capo II Sanzioni

[Art. 30 \(L\) Lottizzazione abusiva](#)

[Art. 31 \(L\) Interventi eseguiti in assenza di permesso di costruire, in totale difformita' o con variazioni essenziali](#)

[Art. 32 \(L\) Determinazione delle variazioni essenziali](#)

[Art. 33 \(L\) Interventi di ristrutturazione edilizia in assenza di permesso di costruire o in totale difformita'](#)

[Art. 34 \(L\) Interventi eseguiti in parziale difformita' dal permesso di costruire](#)

[Art. 34 -bis Tolleranze costruttive](#)

[Art. 35 \(L\) Interventi abusivi realizzati su suoli di proprieta' dello Stato o di enti pubblici](#)

[Art. 36 \(L\) Accertamento di conformita'](#)

[Art. 37 \(L\) Interventi eseguiti in assenza o in difformita' dalla segnalazione certificata di inizio attivita' e accertamento di conformita'](#)

[Art. 38 \(L\) Interventi eseguiti in base a permesso annullato](#)

[Art. 39 \(L\) Annullamento del permesso di costruire da parte della regione](#)

[Art. 40 \(L\) Sospensione o demolizione di interventi abusivi da parte della regione](#)

[Art. 41 \(L\) Demolizione di opere abusive](#)

[Art. 42 \(L\) Ritardato od omesso versamento del contributo di costruzione](#)

[Art. 43 \(L\) Riscossione](#)

[Art. 44 \(L\) Sanzioni penali](#)

[Art. 45 \(L\) Norme relative all'azione penale](#)

[Art. 46 \(L\) Nullita' degli atti giuridici relativi ad edifici la cui costruzione abusiva sia iniziata dopo il 17 marzo 1985](#)

[Art. 47 \(L\) Sanzioni a carico dei notai](#)

[Art. 48 \(L\) Aziende erogatrici di servizi pubblici](#)

## Capo III Disposizioni fiscali

[Art. 49 \(L\) Disposizioni fiscali](#)

[Art. 50 \(L\) Agevolazioni tributarie in caso di sanatoria](#)

[Art. 51 \(L\) Finanziamenti pubblici e sanatoria](#)

## Parte II NORMATIVA TECNICA PER L'EDILIZIA

### Capo I Disposizioni di carattere generale

[Art. 52 \(L\) Tipo di strutture e norme tecniche](#)

[Art. 53 \(L\) Definizioni](#)

[Art. 54 \(L\) Sistemi costruttivi](#)

[Art. 55 \(L\) Edifici in muratura](#)

[Art. 56 \(L\) Edifici con struttura a pannelli portanti](#)

[Art. 57 \(L\) Edifici con strutture intelaiate](#)

[Art. 58 \(L\) Produzione in serie in stabilimenti di manufatti in conglomerato normale e precompresso e di manufatti complessi in metallo](#)

[Art. 59 \(L\) Laboratori](#)

[Art. 60 \(L\) Emanazione di norme tecniche](#)

[Art. 61 \(L\) Abitati da consolidare](#)

[Art. 62 \(L\) Utilizzazione di edifici](#)

[Art. 63 \(L\) Opere pubbliche](#)

## **Capo II Disciplina delle opere di conglomerato cementizio armato, normale e precompresso ed a struttura metallica.**

### **Sezione I Adempimenti**

[Art. 64 \(L\) Progettazione, direzione, esecuzione, responsabilita'](#)

[Art. 65 \(R\) Denuncia dei lavori di realizzazione e relazione a struttura ultimata di opere di conglomerato cementizio armato, normale e precompresso ed a struttura metallica](#)

[Art. 66 \(L\) Documenti in cantiere](#)

[Art. 67 \(L, comma 1, 2, 4 e 8; R, i commi 3, 5, 6 e 7\) Collaudo statico](#)

### **Sezione II Vigilanza**

[Art. 68 \(L\) Controlli](#)

[Art. 69 \(L\) Accertamenti delle violazioni](#)

[Art. 70 \(L\) Sospensione dei lavori](#)

### **Sezione III Norme penali**

[Art. 71 \(L\) Lavori abusivi](#)

[Art. 72 \(L\) Omessa denuncia dei lavori](#)

[Art. 73 \(L\) Responsabilita' del direttore dei lavori](#)

[Art. 74 \(L\) Responsabilita' del collaudatore](#)

[Art. 75 \(L\) Mancanza del certificato di collaudo](#)

[Art. 76 \(L\) Comunicazione della sentenza](#)

## **Capo III Disposizioni per favorire il superamento e l'eliminazione delle barriere architettoniche negli edifici privati, pubblici e privati aperti al pubblico**

### **Sezione I Eliminazione delle barriere architettoniche negli edifici privati**

[Art. 77 \(L\) Progettazione di nuovi edifici e ristrutturazione di interi edifici](#)

[Art. 78 \(L\) Deliberazioni sull'eliminazione delle barriere architettoniche](#)

[Art. 79 \(L\) Opere finalizzate all'eliminazione delle barriere architettoniche realizzate in deroga ai regolamenti edilizi](#)

[Art. 80 \(L\) Rispetto delle norme antisismiche, antincendio e di prevenzione degli infortuni](#)

[Art. 81 \(L\) Certificazioni](#)

### **Sezione II Eliminazione o superamento delle barriere architettoniche negli edifici pubblici e privati aperti al pubblico**

[Art. 82 \(L\) Eliminazione o superamento delle barriere architettoniche negli edifici pubblici e privati aperti al pubblico](#)

## **Capo IV Provvedimenti per le costruzioni con particolari prescrizioni per le zone sismiche**

### **Sezione I Norme per le costruzioni in zone sismiche**

[Art. 83 \(L\) Opere disciplinate e gradi di sismicità](#)

[Art. 84 \(L\) Contenuto delle norme tecniche](#)

[Art. 85 \(L\) Azioni sismiche](#)

[Art. 86 \(L\) Verifica delle strutture](#)

[Art. 87 \(L\) Verifica delle fondazioni](#)

[Art. 88 \(L\) Deroghe](#)

[Art. 89 \(L\) Parere sugli strumenti urbanistici](#)

[Art. 90 \(L\) Sopraelevazioni](#)

[Art. 91 \(L\) Riparazioni](#)

[Art. 92 \(L\) Edifici di speciale importanza artistica](#)

### **Sezione II VIGILANZA SULLE COSTRUZIONI IN ZONE SISMICHE**

[Art. 93 \(R\) Denuncia dei lavori e presentazione dei progetti di costruzioni in zone sismiche](#)

[Art. 94 \(L\) Autorizzazione per l'inizio dei lavori](#)

[Art. 94 -bis Disciplina degli interventi strutturali in zone sismiche](#)

### **Sezione III Repressione delle violazioni**

[Art. 95 \(L\) Sanzioni penali](#)

[Art. 96 \(L\) Accertamento delle violazioni](#)

[Art. 97 \(L\) Sospensione dei lavori](#)

[Art. 98 \(L\) Procedimento penale](#)

[Art. 99 \(L\) Esecuzione d'ufficio](#)

[Art. 100 \(L\) Competenza della Regione](#)

[Art. 101 \(L\) Comunicazione del provvedimento al competente ufficio tecnico della regione](#)

[Art. 102 \(L\) Modalità per l'esecuzione d'ufficio](#)

[Art. 103 \(L\) Vigilanza per l'osservanza delle norme tecniche](#)

### **Sezione IV Disposizioni finali**

[Art. 104 \(L\) Costruzioni in corso in zone sismiche di nuova classificazione](#)

[Art. 105 \(L\) Costruzioni eseguite col sussidio dello Stato](#)

[Art. 106 \(L\) Esenzione per le opere eseguite dal genio militare](#)

## **Capo V Norme per la sicurezza degli impianti**

[Art. 107 \(L\) Ambito di applicazione](#)

[Art. 108 \(L\) Soggetti abilitati](#)



[Art. 109 \(L\) Requisiti tecnico-professionali](#)

[Art. 110 \(L, commi 1 e 2 - R, comma 3\) Progettazione degli impianti](#)

[Art. 111 \(R\) Misure di semplificazione per il collaudo degli impianti installati](#)

[Art. 112 \(L\) Installazione degli impianti](#)

[Art. 113 \(L\) Dichiarazione di conformita'](#)

[Art. 114 \(L\) Responsabilita' del committente o del proprietario](#)

[Art. 115 \(L\) Certificato di agibilita'](#)

[Art. 116 \(L\) Ordinaria manutenzione degli impianti e cantieri](#)

[Art. 117 \(R\) Deposito presso lo sportello unico della dichiarazione di conformita' o del certificato di collaudo](#)

[Art. 118 \(L\) Verifiche](#)

[Art. 119 \(L\) Regolamento di attuazione](#)

[Art. 120 \(L\) Sanzioni](#)

[Art. 121 \(L\) Abrogazione e adeguamento dei regolamenti comunali e regionali](#)

## **Capo VI Norme per il contenimento del consumo di energia negli edifici**

[Art. 122 \(L\) Ambito di applicazione](#)

[Art. 123 \(L\) Progettazione, messa in opera ed esercizio di edifici e di impianti](#)

[Art. 124 \(L\) Limiti ai consumi di energia](#)

[Art. 125 \(L - R, commi 1 e 3\) Denuncia dei lavori, relazione tecnica e progettazione degli impianti e delle opere relativi alle fonti rinnovabili di energia, al risparmio e all'uso razionale dell'energia](#)

[Art. 126 \(R\) Certificazione di impianti](#)

[Art. 127 \(R\) Certificazione delle opere e collaudo](#)

[Art. 128 \(L\) Certificazione energetica degli edifici](#)

[Art. 129 \(L\) Esercizio e manutenzione degli impianti](#)

[Art. 130 \(L\) Certificazioni e informazioni ai consumatori](#)

[Art. 131 \(L\) Controlli e verifiche](#)

[Art. 132 \(L\) Sanzioni](#)

[Art. 133 \(L\) Provvedimenti di sospensione dei lavori](#)

[Art. 134 \(L\) Irregolarita' rilevate dall'acquirente o dal conduttore](#)

[Art. 135 \(L\) Applicazione](#)

[Art. 135-bis. Norme per l'infrastrutturazione digitale degli edifici](#)

## **Parte III DISPOSIZIONI FINALI**

### **Capo I Disposizioni finali**